

Ail Gynllun Datblygu
Lleol Newydd Bwrdeistref
Sirol Caerffili 2020-2035

Cofrestr Safleoedd Posibl
EB9.4 Uwchgynllun Cwm Sirhywi
Isaf a Chwm Ebwy Isaf
Diweddarwyd Tachwedd 2024

This document is available in English,
and in other languages and formats on request.

Mae'r ddogfen hon ar gael yn Saesneg, ac
mewn ieithoedd a fformatau eraill ar gais.

Ail Gynllun Datblygu Lleol Newydd Bwrdeistref Sirol Caerffili 2020 - 2035

Cofrestr Safleoedd Posibl

EB9.4 Uwchgynllun Cwm Sirhywi Isaf a Chwm Ebwy Isaf

Diweddarwyd Tachwedd 2024

Uwchgynllun Cwm Sirhywi Isaf a Chwm Ebwy Isaf

Cyfeirnod Safle	Enw'r Safle	Gwladfa	Maes	Defnydd Presennol	Defnydd Arfaethedig
RNC001	Tir yn 66 Llanfach Road	Abercarn	Abercarn	Gardd	Tai
RNC002	Tir yn Gelli-unig Place	Pont-y-waun	Crosskeys	Gwag	Tai
RNC003	Tir rhwng Twyn-gwyn Road a Mount Pleasant	Ynys-ddu	Ynys-ddu	Prysgdir	Tai / Twristiaeth
RNC004	Tir yn Sofrydd Road	Hafodyryny s	Crymlyn	Amaethydd ol	Tai
RNC005	Hen Ysgol Uwchradd Cwmcarn	Abercarn	Abercarn	Gwag	Addysg
RNC006	Hen randiroedd	Wattsville	Ynys-ddu	Hen randiroedd	Tai
RNC007	Tir yn Inn on the Park, Field's Park	Trecelyn	Trecelyn	Diffaith	Tai
RNC008	Tir i'r gorllewin o	Trecelyn	Crymlyn	Amaethydd ol	Tai

	Albertina Road				
RNC009	Tir i'r gogledd o Ramping Road	Cwmcarn	Abercarn	Parsel tir	Adolygiad o ffin anheddiad
RNC010	Tir i'r gogledd o Tribute Avenue	Cwmcarn	Abercarn	Parsel tir	Adolygiad o ffin anheddiad
RNC011	Fferm Penyfan, Risca Road (Safle 1)	Rhisga	Dwyrain Rhisga	Amaethydd ol	Tai
RNC012	Fferm Penyfan, Risca Road (Safle 2)	Rhisga	Dwyrain Rhisga	Amaethydd ol	Tai
RNC013	Glanhowy Road	Wyllie	Ynys-ddu	Prysgdir	Tai
RNC014	Tir i'r de o'r Llannerch	Wyllie	Ynys-ddu	Prysgdir	Tai
RNC015	Tir wrth y llwybr beicio	Wyllie	Ynys-ddu	Llwybr beicio	Tai
RNC016	Tir i'r gorllewin o Pen-y-Cwarel Road	Wyllie	Ynys-ddu	Gwag	Tai
RNC017	Tir yn Snowdon Close,	Rhisga	Dwyrain Rhisga	Man man gwyrdd anffurfiol	Tai
RNC018	Tir i'r gogledd o Heol y Celyn	Rhisga	Dwyrain Rhisga	Gwag	Tai
RNC019	Tir i'r de o Heol y Celyn (gorllewin)	Rhisga	Dwyrain Rhisga	Hamdden anffurfiol	Tai
RNC020	Tir i'r de o Heol y Celyn (dwyrain)	Rhisga	Dwyrain Rhisga	Hamdden anffurfiol	Tai

RNC021	Tir yn Tynewydd Park	Rhisga	Dwyrain Rhisga	Parsel tir	Tai
RNC022	Tir yn Ty Darren	Rhisga	Gorllewin Rhisga	Gwag	Tai
RNC023	Safle Gwasanaeth y Cyngor, Brookland Road	Rhisga	Gorllewin Rhisga	Rhannol wag, rhannol gyfleuster cymunedol	Tai
RNC024	Tir wrth ymyl Canolfan Hamdden Rhisga	Rhisga	Dwyrain Rhisga	Gwag	Estyniad arfaethedig i ffin anheddiad diffiniedig Rhisga
RNC025	Tir yn Elm Drive	Pont-y-mister	Dwyrain Rhisga	Amaethyddol	Tai
RNC026	Fferm Twyn Gwyn	Trecelyn	Crymlyn	Amaethyddol	Ynni Adnewyddadwy/Tai
RNC027	Tir yng nghefnfflatiau Heol y Celyn	Rhisga	Dwyrain Rhisga	Coetir	Tai
RNC028	Tir yn Pen-y-Cwarel Road	Wyllie	Ynys-ddu	Gwag	Tai
RNC101	Commercial Street	Ynys-ddu	Ynys-ddu	Tir heb ei ddatblygu	Tai a/neu Safle Cartref Parc
RNC102	Tir yn gyfagos i 1 Pontgam Terrace	Ynys-ddu	Ynys-ddu	Dwy gareg mewn cae	Tai
RNC103	Tir gyferbyn \AA Glanhowy Road, Glanhowy Road, Wyllie	Ynys-ddu	Ynys-ddu	Tir heb ei ddatblygu	Heb ei nodi
RNC104	Tir a Homeleigh	Trecelyn	Trecelyn	Tir heb ei ddatblygu	Adolygiad o ffin anheddiad
RNC105	Tir i'r de o Commercial Street	Rhisga	Gorllewin Rhisga	Tir a ddatblygwyd yn flaenorol	Cymysgedd o ddefnyddiau masnachol, cyflogaeth a diwydiannol

RNC106	Tir i'r De o Yst Ddiw Chapel Farm	Cwmcarn	Abercarn	Tir a ddatblygwy d yn flaenrol	Cyflogaeth
RNC107	Upper Mount Pleasant Farm, Rogerstone	Rhisga	Dwyrain Rhisga	Amaethydd ol	Adolygiad o ffin anheddiad

RNC001

1:1,250

Tir yn 66 Llanfach Road, Abercarn (Abercarn)

Defnydd presennol: Gardd

Defnydd arfaethedig: Tai

Arwnebedd v safle: 0.03 Ha

Land at 66 Llanfach Road, Abercarn (Abercarn)

Existing Use: Garden

Proposed use: Housing

Site Area: 0.03 Ha

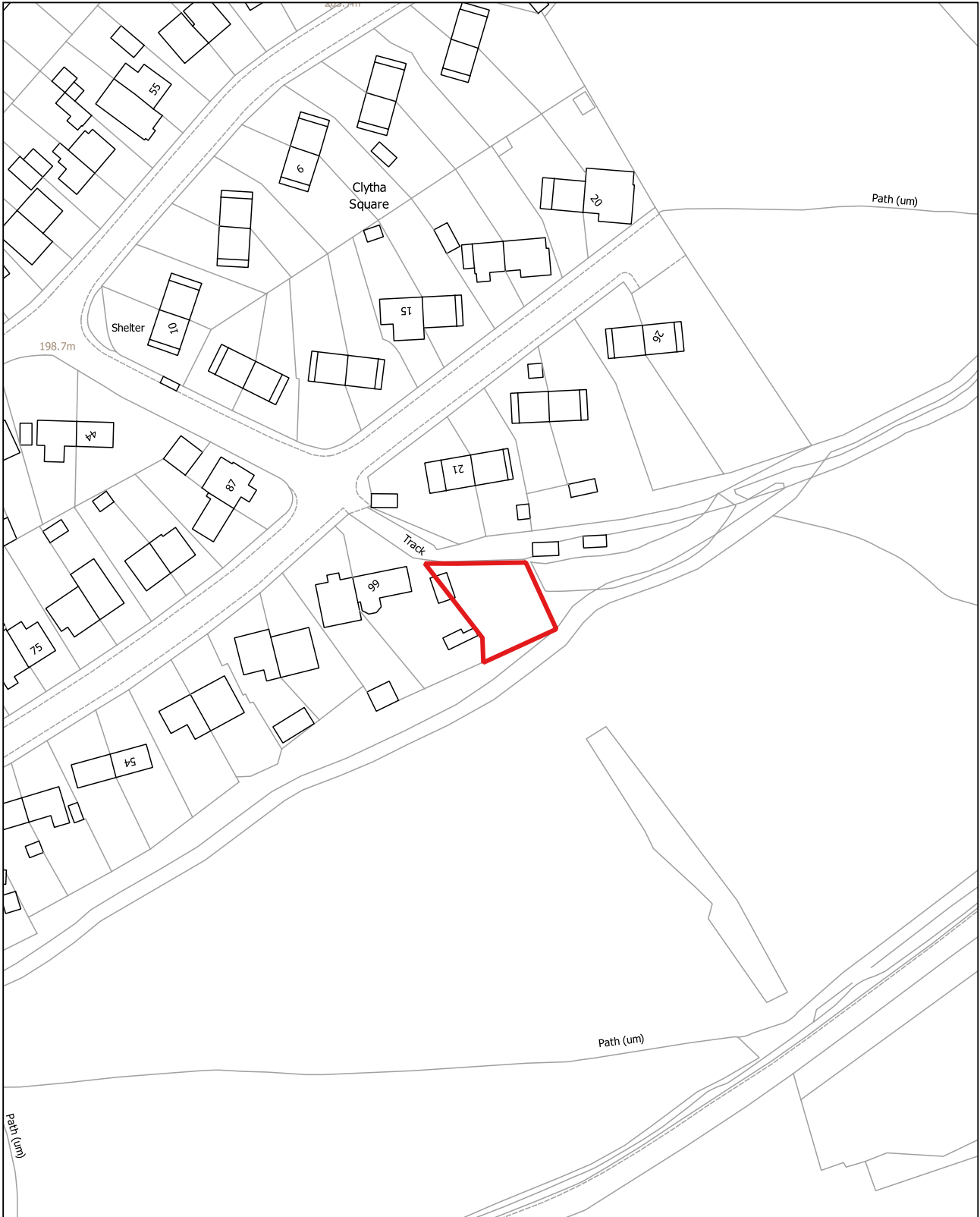

RNC002

1:2,500

Tir yn Gelli-unig Place, Pont-y-waun (Crosskeys)

Defnydd presennol: Gwag

Defnydd arfaethedig: Tai

Arwnebedd v safle: 2.17 Ha

Land at Gelli-Unig Place, Pontywaun (Crosskeys)

Existing Use: Vacant

Proposed use: Housing

Site Area: 2.17 Ha

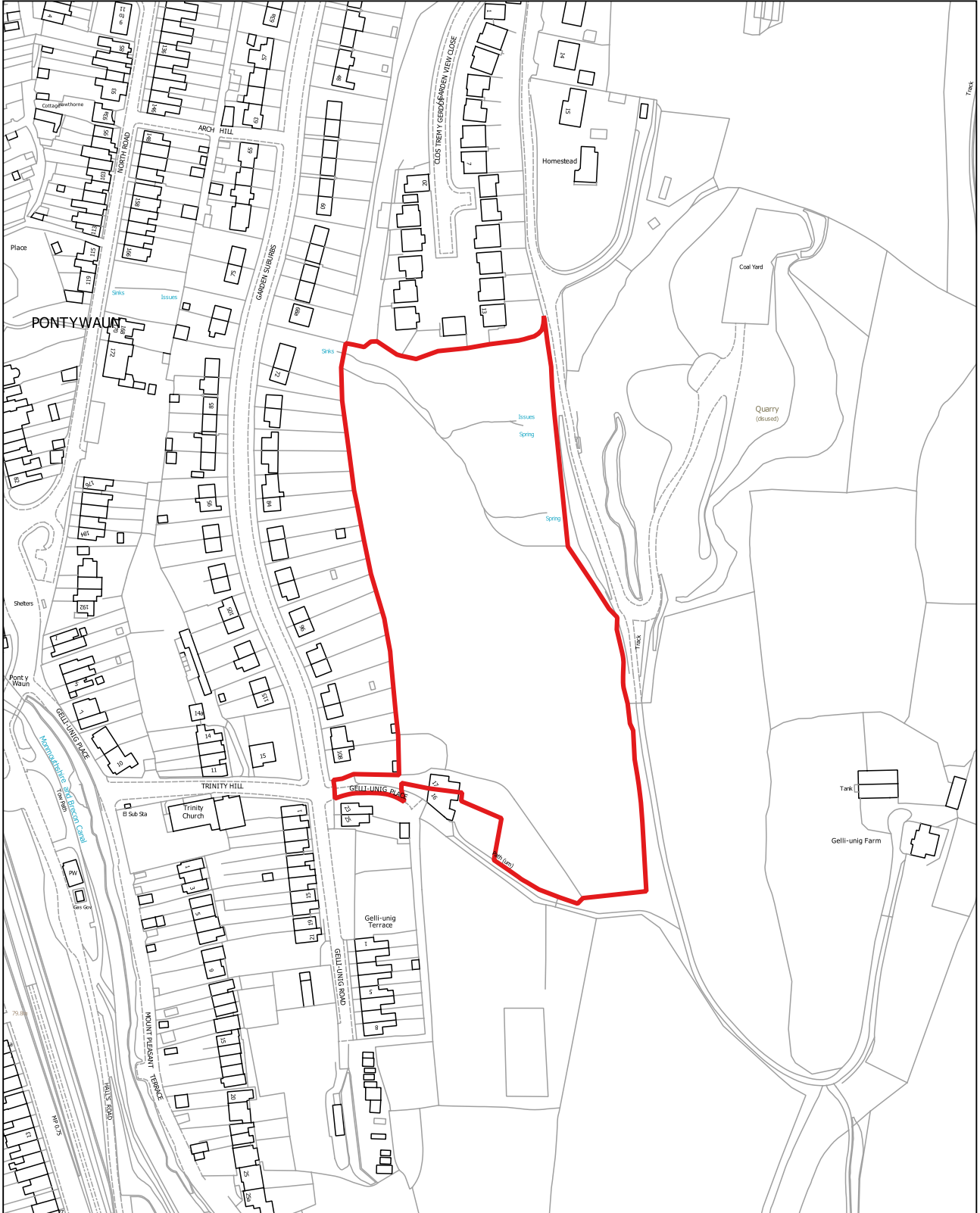

RNC003

1:12,500

Tir rhwng Twyn-gwyn Road a Mount Pleasant, Ynys-ddu (Ynys-ddu)

Defnydd presennol: Prysgrdir

Defnydd arfaethedig: Tai / Twristiaeth

Arwnebedd v safle: 0.41 Ha

Land between Twyn Gwyn Road and Mount Pleasant, Ynysddu (Ynysddu)

Existing Use: Scrubland

Proposed use: Housing/ Tourism

Site Area: 0.41 Ha

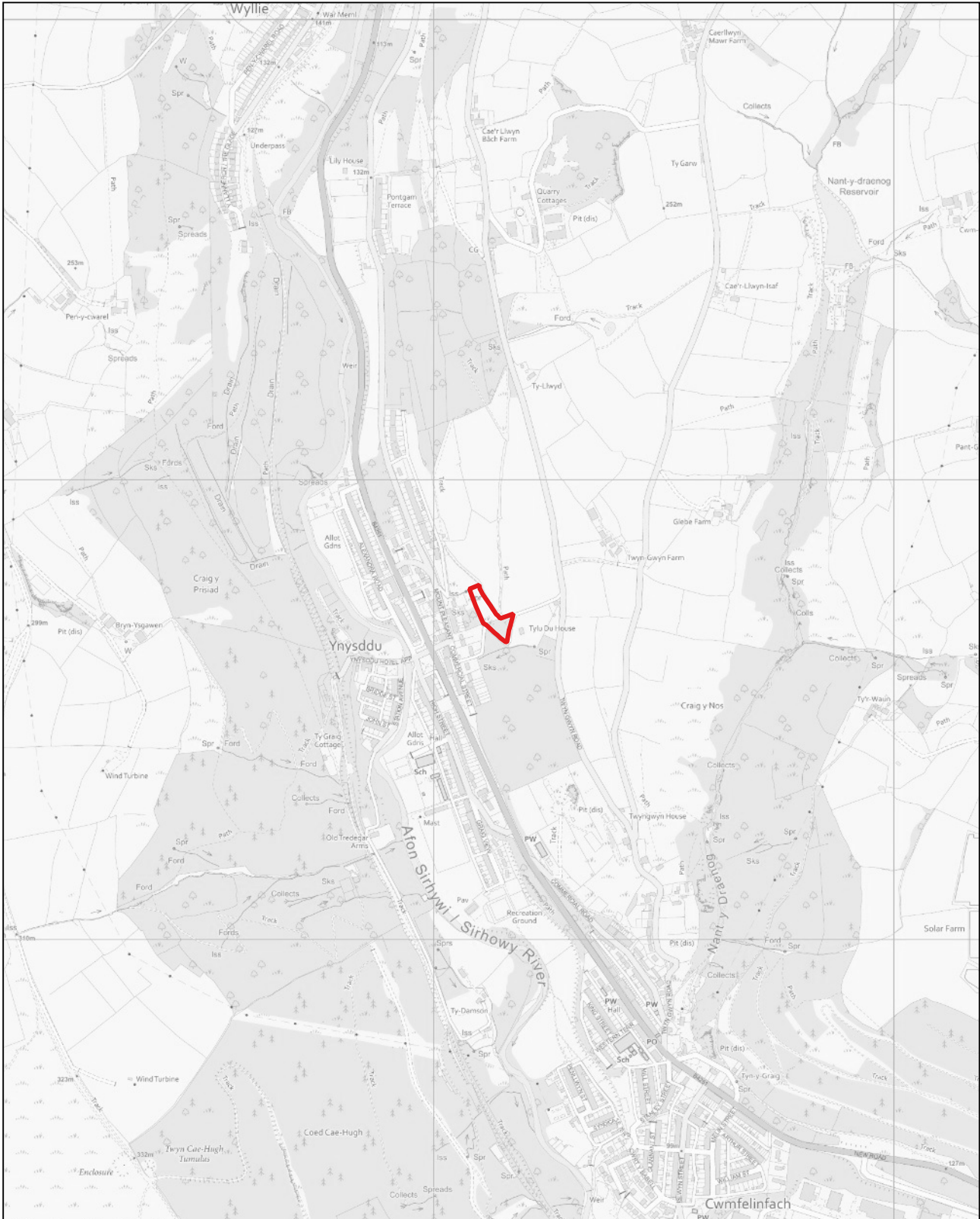

RNC004

1:2,500

Tir yn Sofrydd Road, Hafodyrnys (Crymlyn)

Defnydd presennol: Amaethyddol

Defnydd arfaethedig: Tai

Arwnebedd v safle: 1.15 Ha

Land at Sofrydd Road, Hafodyrnys (Crumlin)

Existing Use: Agricultural

Proposed use: Housing

Site Area: 1.15 Ha

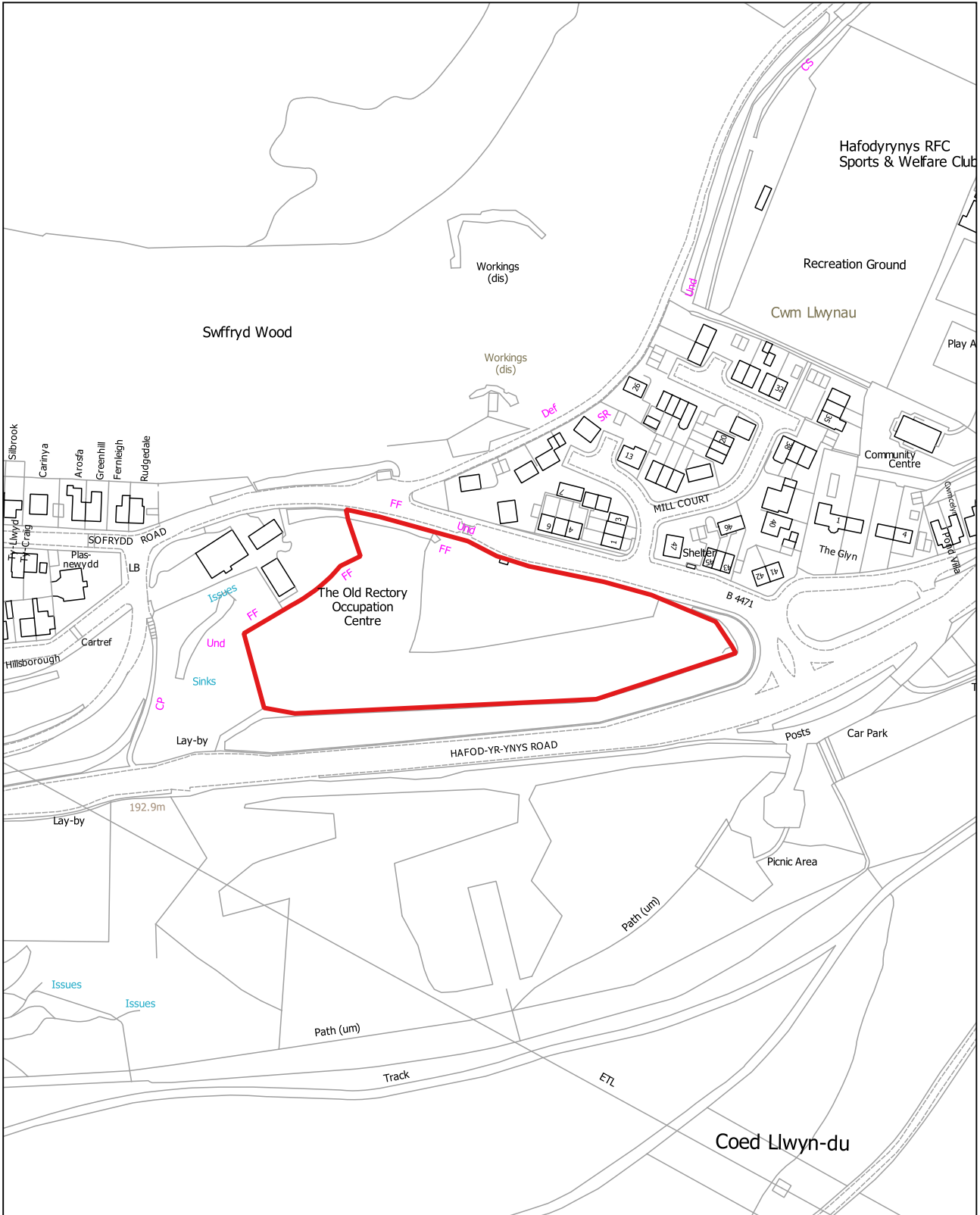

RNC005

1:2,500

Hen Ysgol Uwchradd Cwmcarn, Abercarn (Abercarn)

Defnydd presennol: Gwag

Defnydd arfaethedig: Addysg

Arwnebedd v safle: 9.22 Ha

Former Cwmcarn High School, Abercarn (Abercarn)

Existing Use: Vacant

Proposed use: Education

Site Area: 9.22 Ha

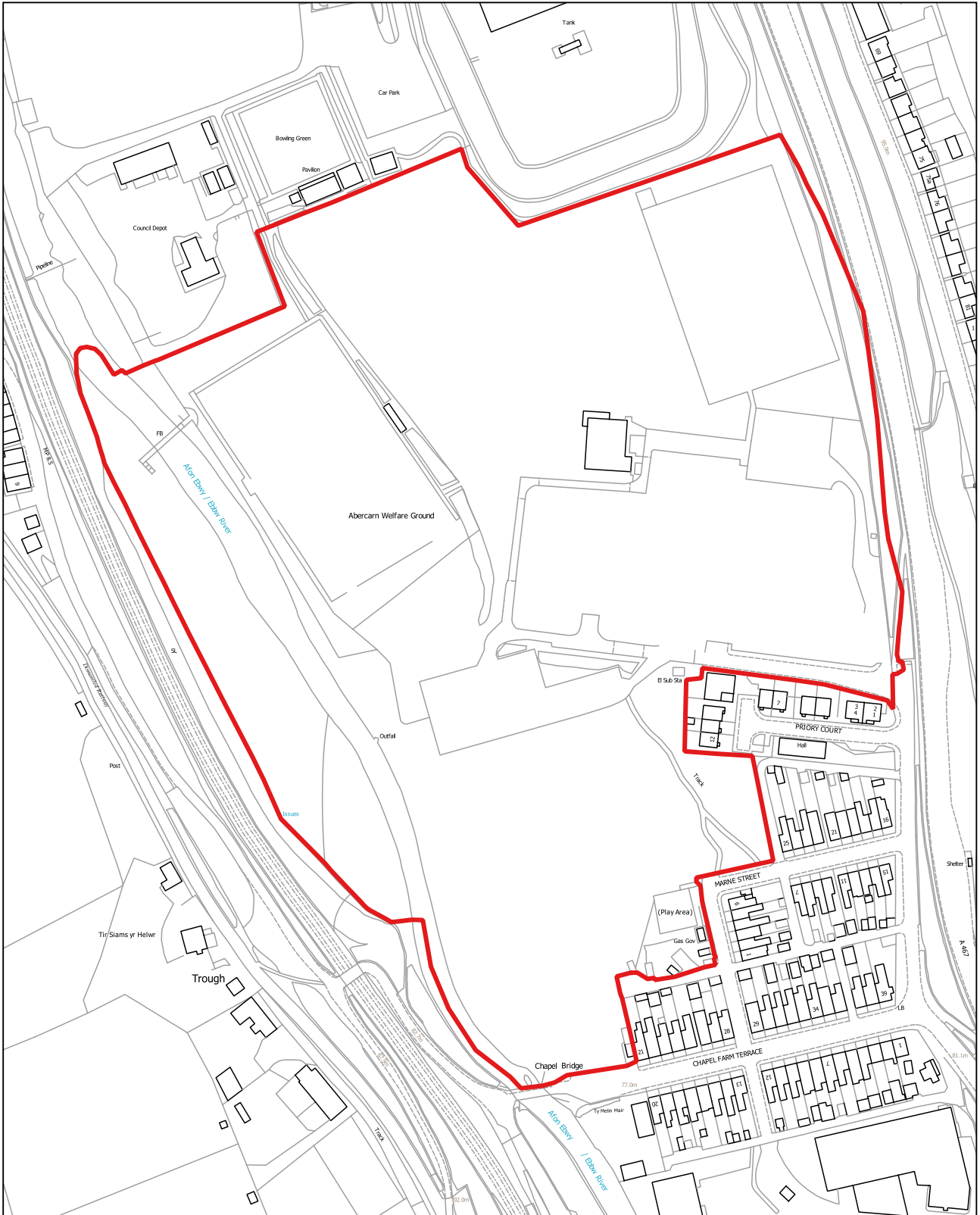

RNC006

1:1,250

Hen randiroedd, Wattsville (Ynys-ddu)

Defnydd presennol: Hen randiroedd

Defnydd arfaethedig: Tai

Arwnebedd v safle: 0.86 Ha

Former allotments, Wattsville (Ynysddu)

Existing Use: Former allotments

Proposed use: Housing

Site Area: 0.86 Ha

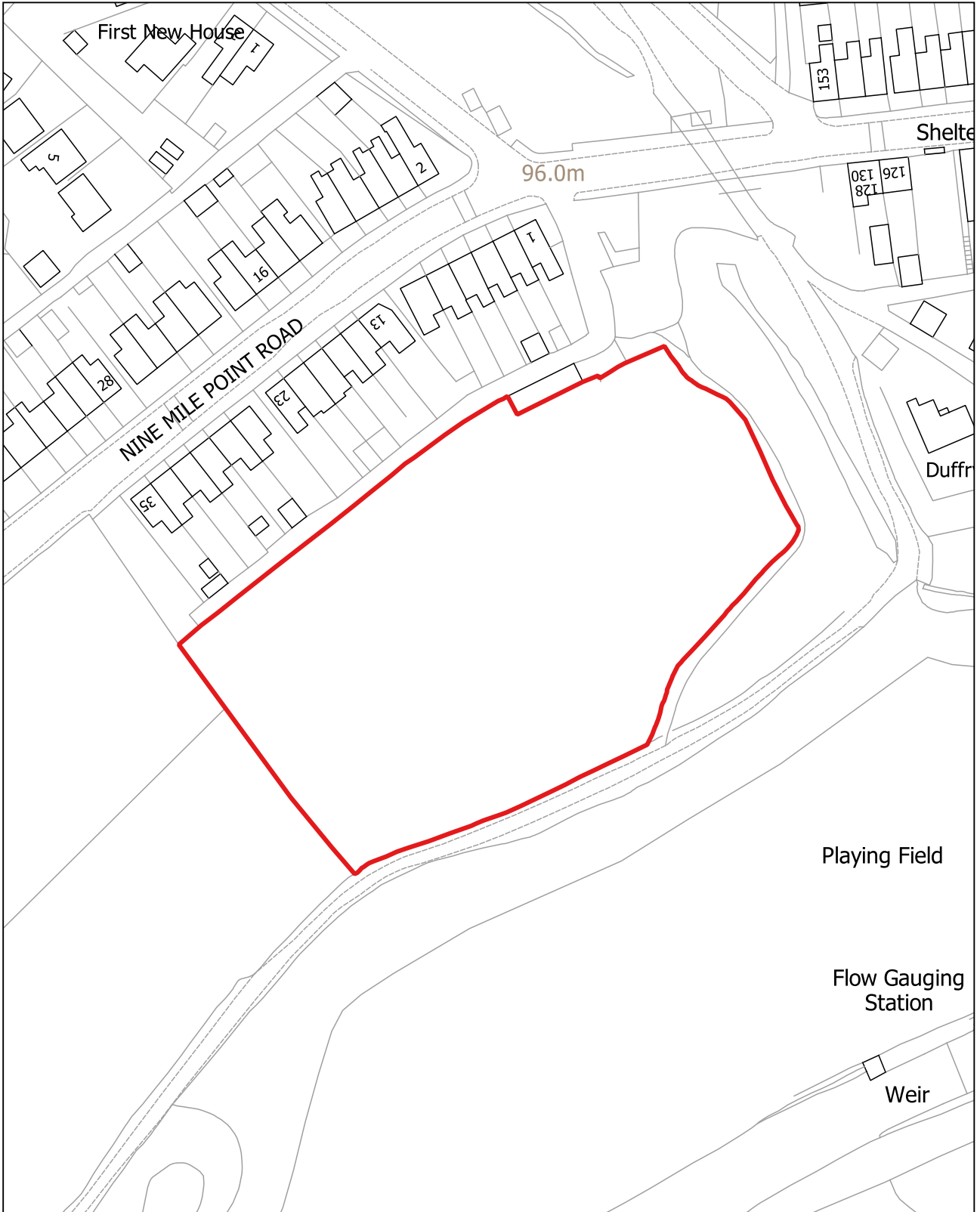

RNC007

1:1,250

Tir yn Inn on the Park, Field's Park, Trecelyn (Trecelyn)

Defnydd presennol: Diffaith

Defnydd arfaethedig: Tai

Arwnebedd v safle: 0.29 Ha

Land at Inn on the Park, Fields Park, Newbridge (Newbridge)

Existing Use: Derelict

Proposed use: Housing

Site Area: 0.29 Ha

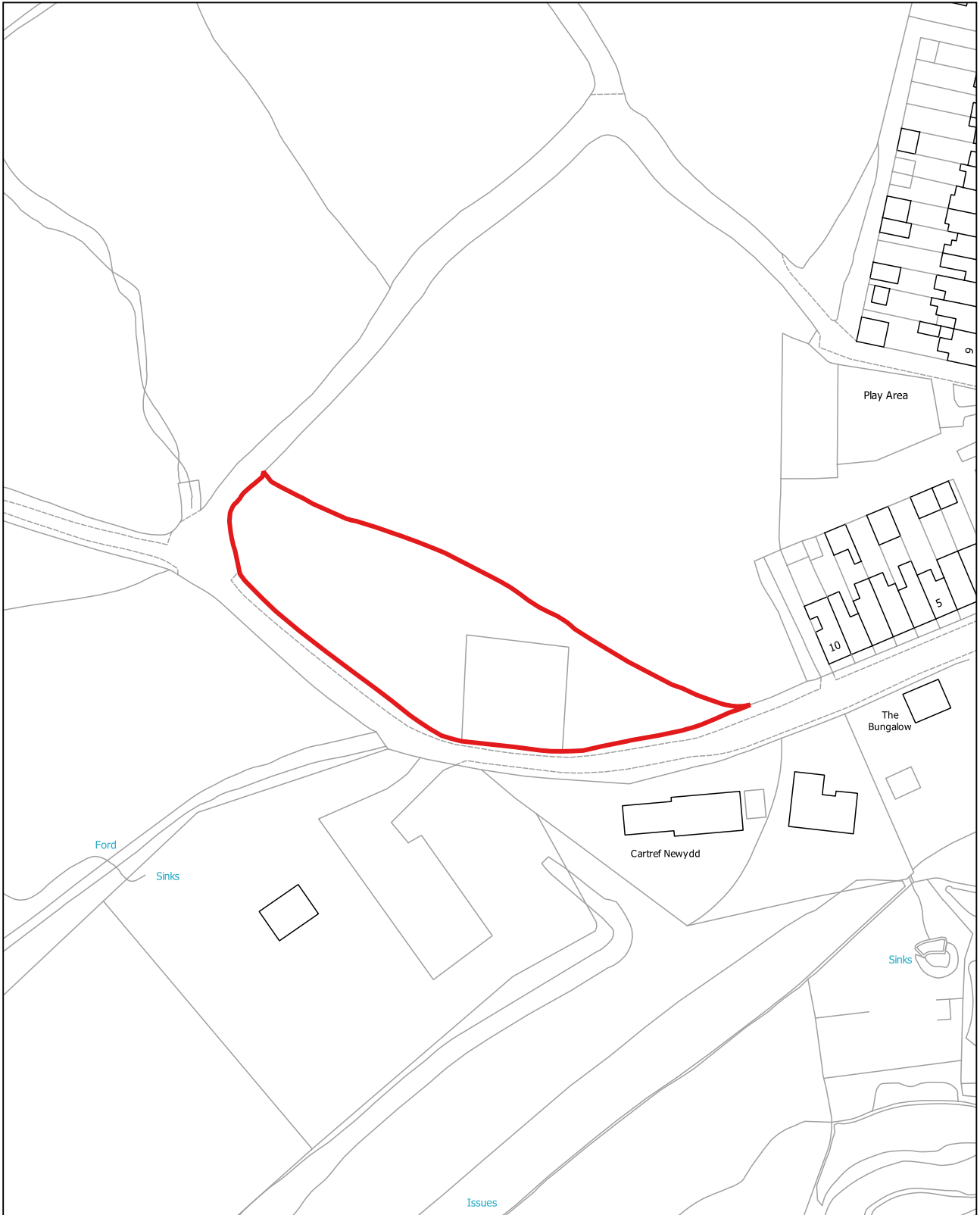

RNC008

1:5,000

Tir i'r gorllewin o Albertina Road, Trecelyn (Crymlyn)

Defnydd presennol: Amaethyddol

Defnydd arfaethedig: Tai

Arwnebedd v safle: 8.08 Ha

Land west of Albertina Road, Newbridge (Crumlin)

Existing Use: Agricultural

Proposed use: Housing

Site Area: 8.08 Ha

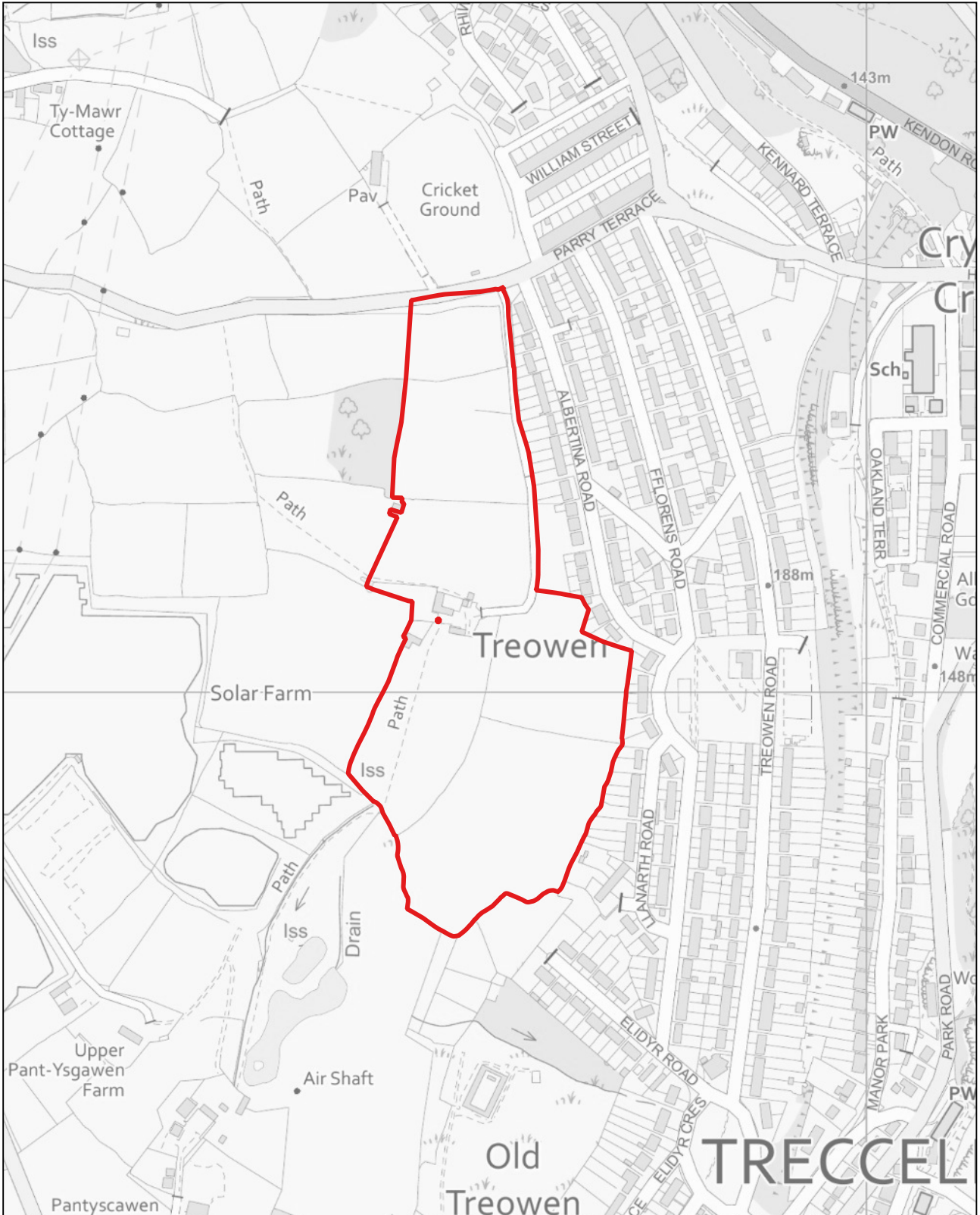

RNC009

1:2,500

Tir i'r gogledd o Ramping Road, Cwmcarn (Abercarn)

Defnydd presennol: Parsel tir

Defnydd arfaethedig: Adolygiad o ffin anheddiad

Arwnebedd v safle: 0.85 Ha

Land north of Ramping Road, Cwmcarn (Abercarn)

Existing Use: Field parcel

Proposed use: Settlement boundary review

Site Area: 0.85 Ha

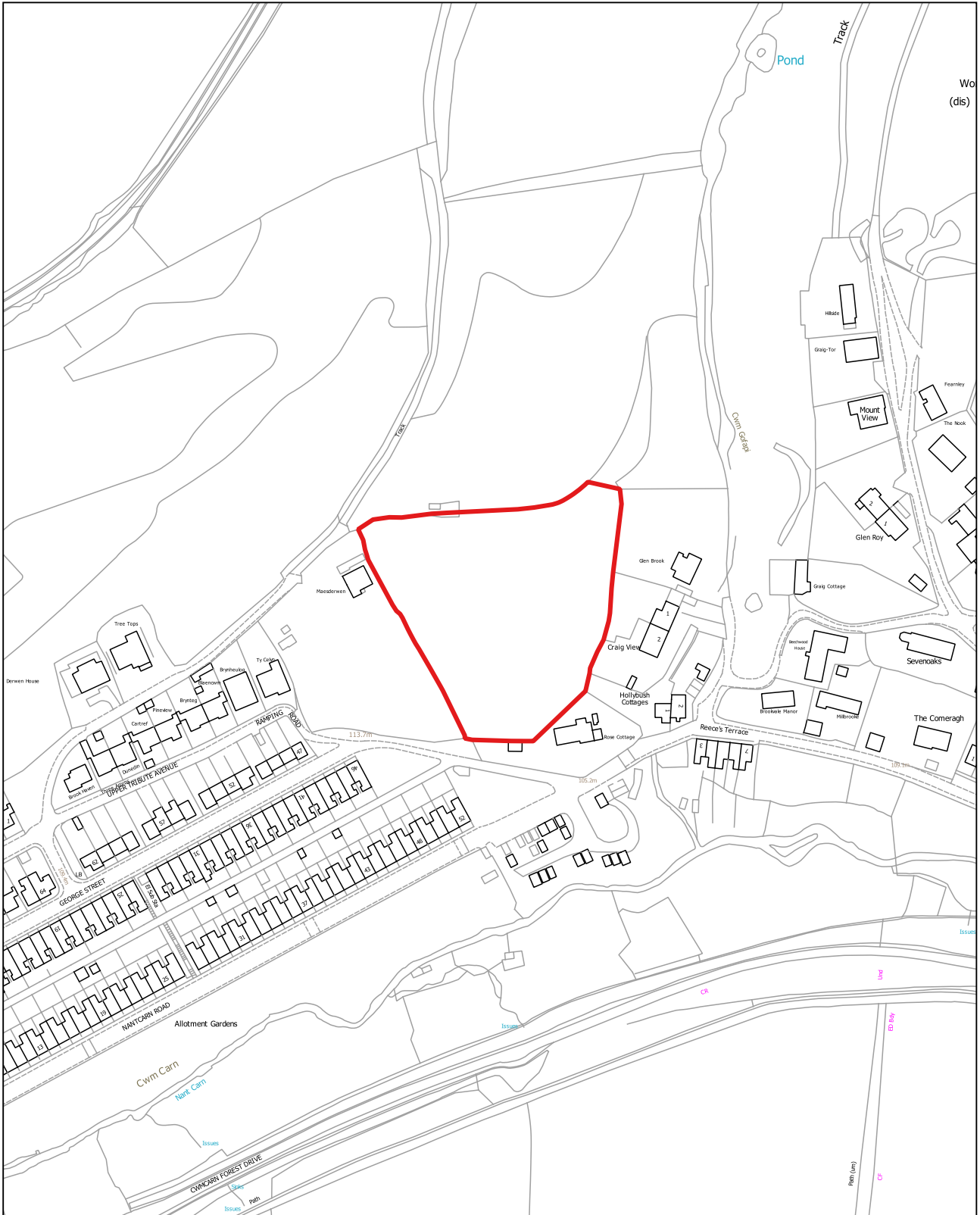

RNC010

1:2,500

Tir i'r gogledd o Tribute Avenue, Cwmcarn (Abercarn)

Defnydd presennol: Parsel tir

Defnydd arfaethedig: Adolygiad o ffin anheddiad

Arwnebedd v safle: 5.7 Ha

Land north of Tribute Avenue, Cwmcarn (Abercarn)

Existing Use: Field parcel

Proposed use: Settlement boundary review

Site Area: 5.7 Ha

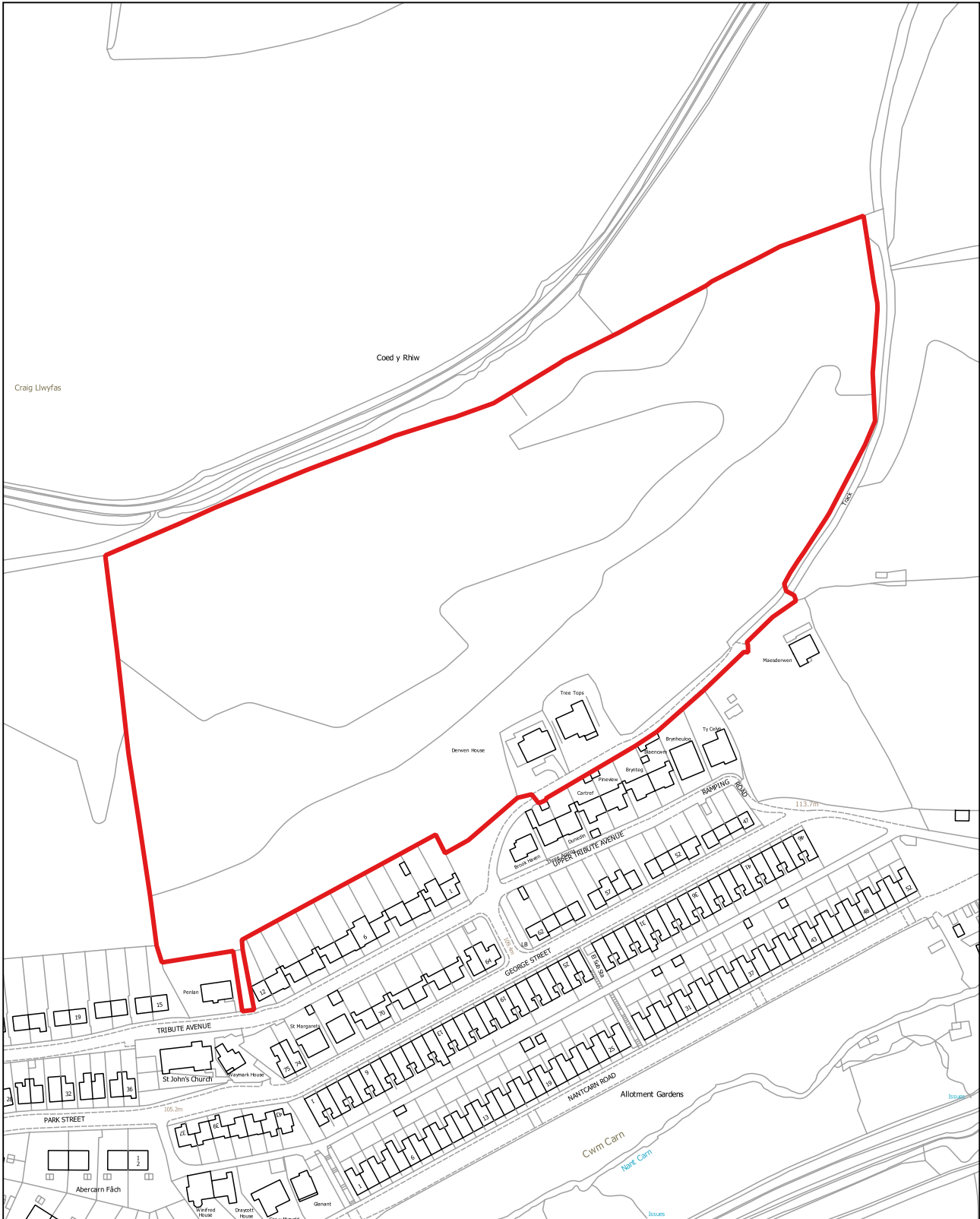

RNC011

1:2,500

Fferm Penylan, Risca Road (Safle 1), Rhisga (Dwyrain Rhisga)

Defnydd presennol: Amaethyddol

Defnydd arfaethedig: Tai

Arwnebedd v safle: 6.27 Ha

Penylan Farm, Risca Road (Site 1), Risca (Risca East)

Existing Use: Agricultural

Proposed use: Housing

Site Area: 6.27 Ha

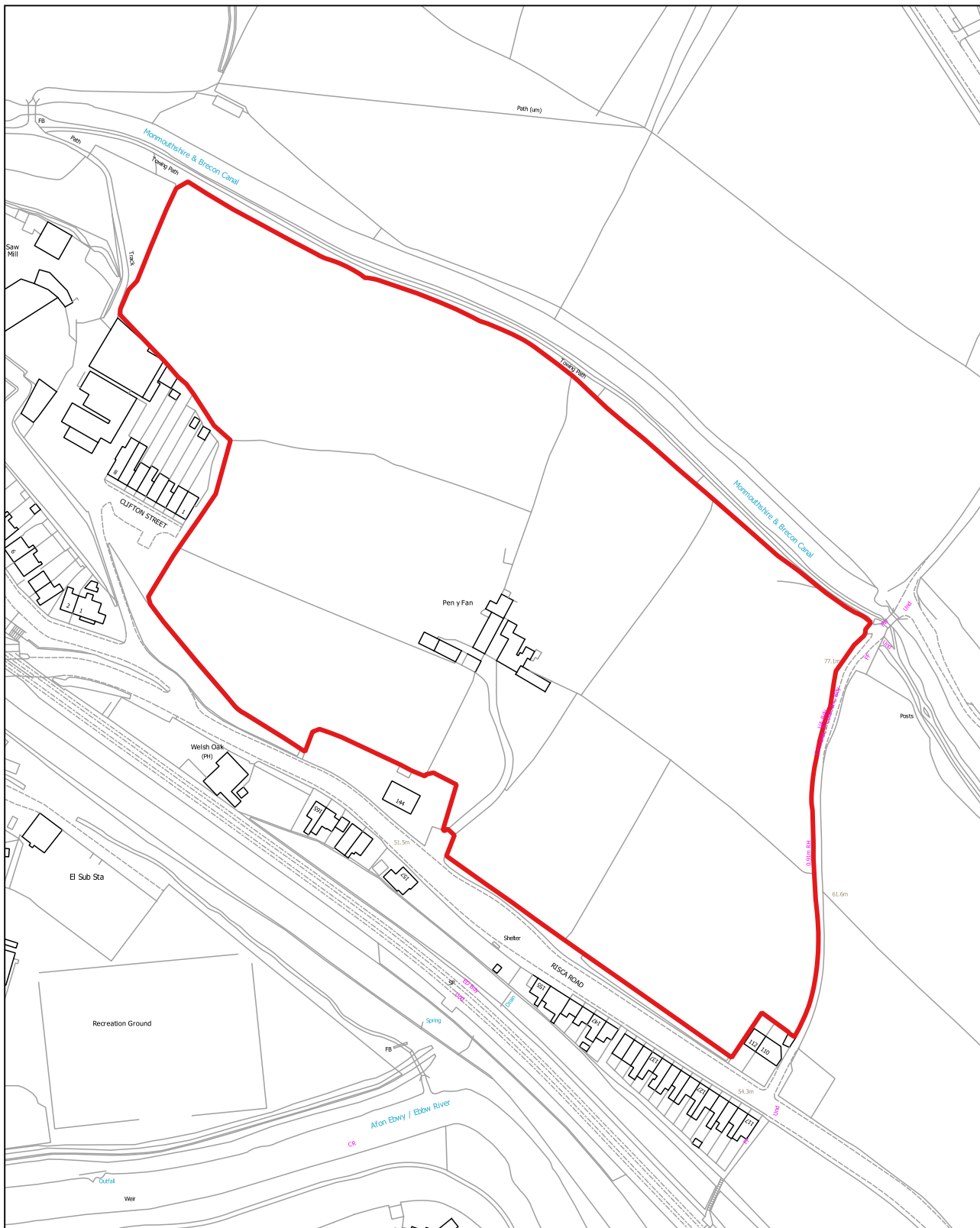

RNC012

1:2,500

Fferm Penylan, Risca Road (Safle 2), Rhisga (Dwyrain Rhisga)

Defnydd presennol: Amaethyddol

Defnydd arfaethedig: Tai

Arwnebedd v safle: 3.97 Ha

Penylan Farm, Risca Road (Site 2), Risca (Risca East)

Existing Use: Agricultural

Proposed use: Housing

Site Area: 3.97 Ha

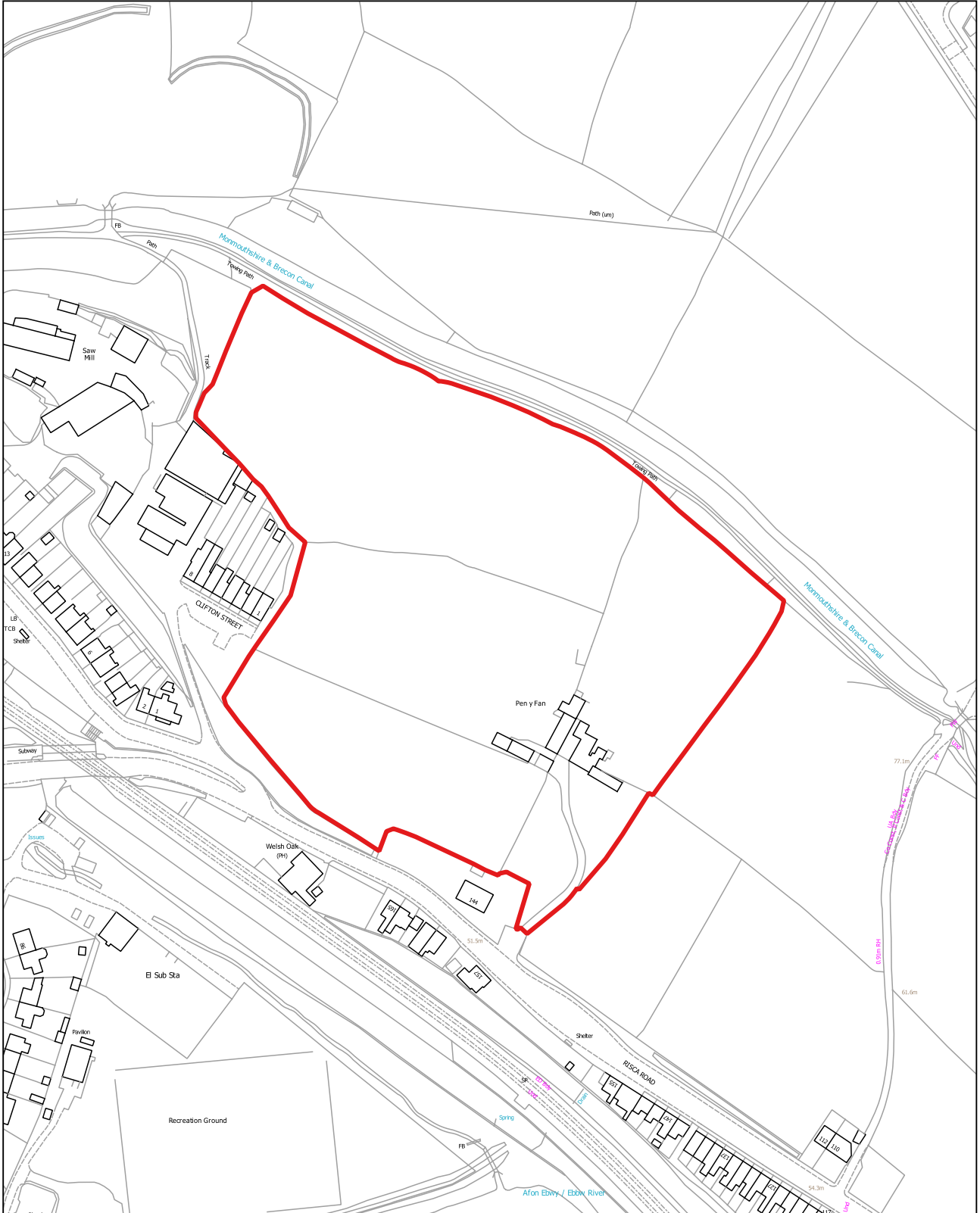

© Hawlfraint y Goron a hawliau cronfa ddata 2022, AO 100025372.

© Crown copyright and database rights 2022, OS 100025372.

RNC013

1:1,250

Glanhowy Road, Wyllie (Ynys-ddu)

Defnydd presennol: Prysgrdir

Defnydd arfaethedig: Tai

Arwnebedd v safle: 0.43 Ha

Glanhowy Road, Wyllie (Ynysddu)

Existing Use: Scrubland

Proposed use: Housing

Site Area: 0.43 Ha

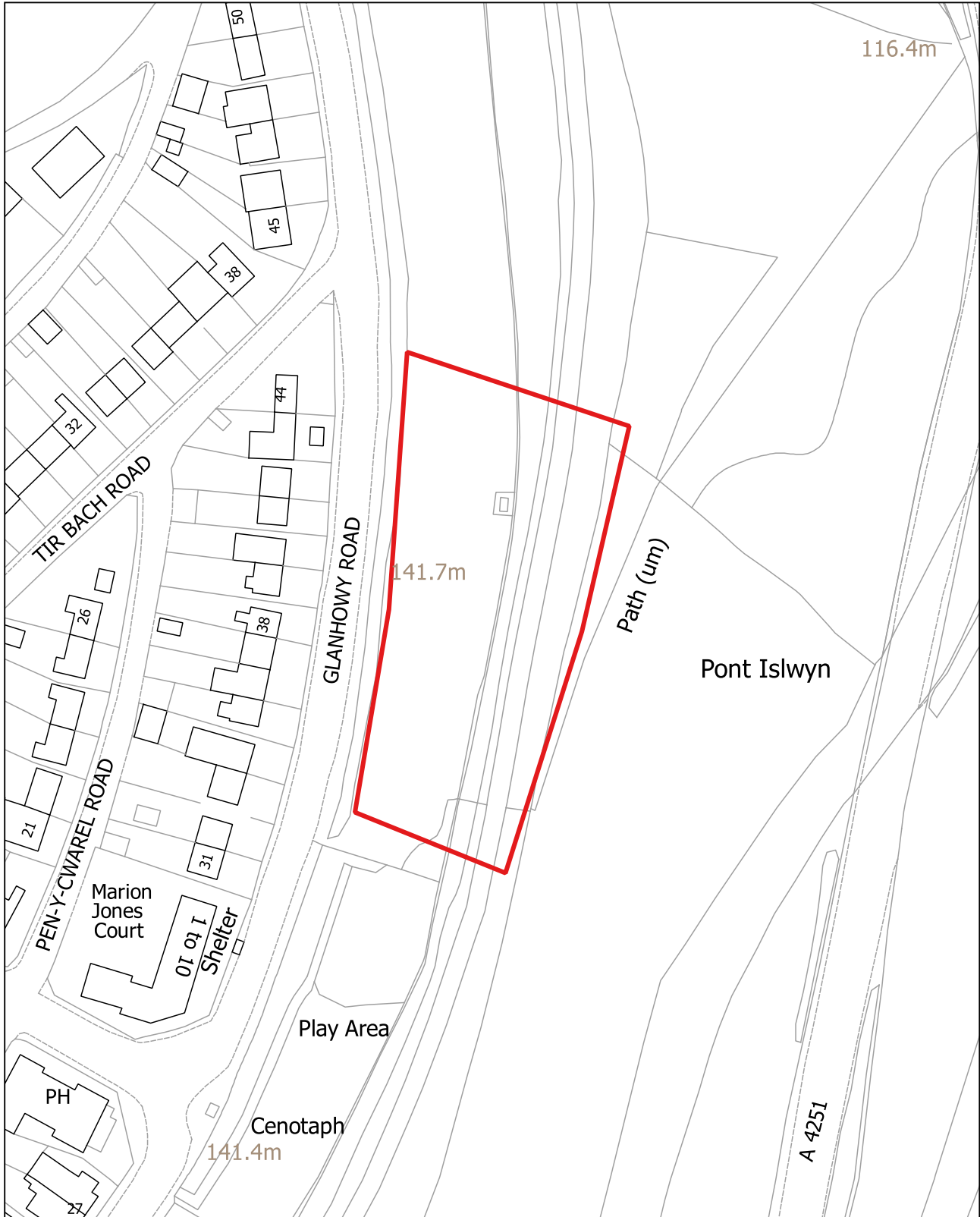

RNC014

1:2,500

Tir i'r de o'r Llannerch, Wyllie (Ynys-ddu)

Defnydd presennol: Prysgrdir

Defnydd arfaethedig: Tai

Arwnebedd v safle: 1.37 Ha

Land south of the Glade, Wyllie (Ynysddu)

Existing Use: Scrubland

Proposed use: Housing

Site Area: 1.37 Ha

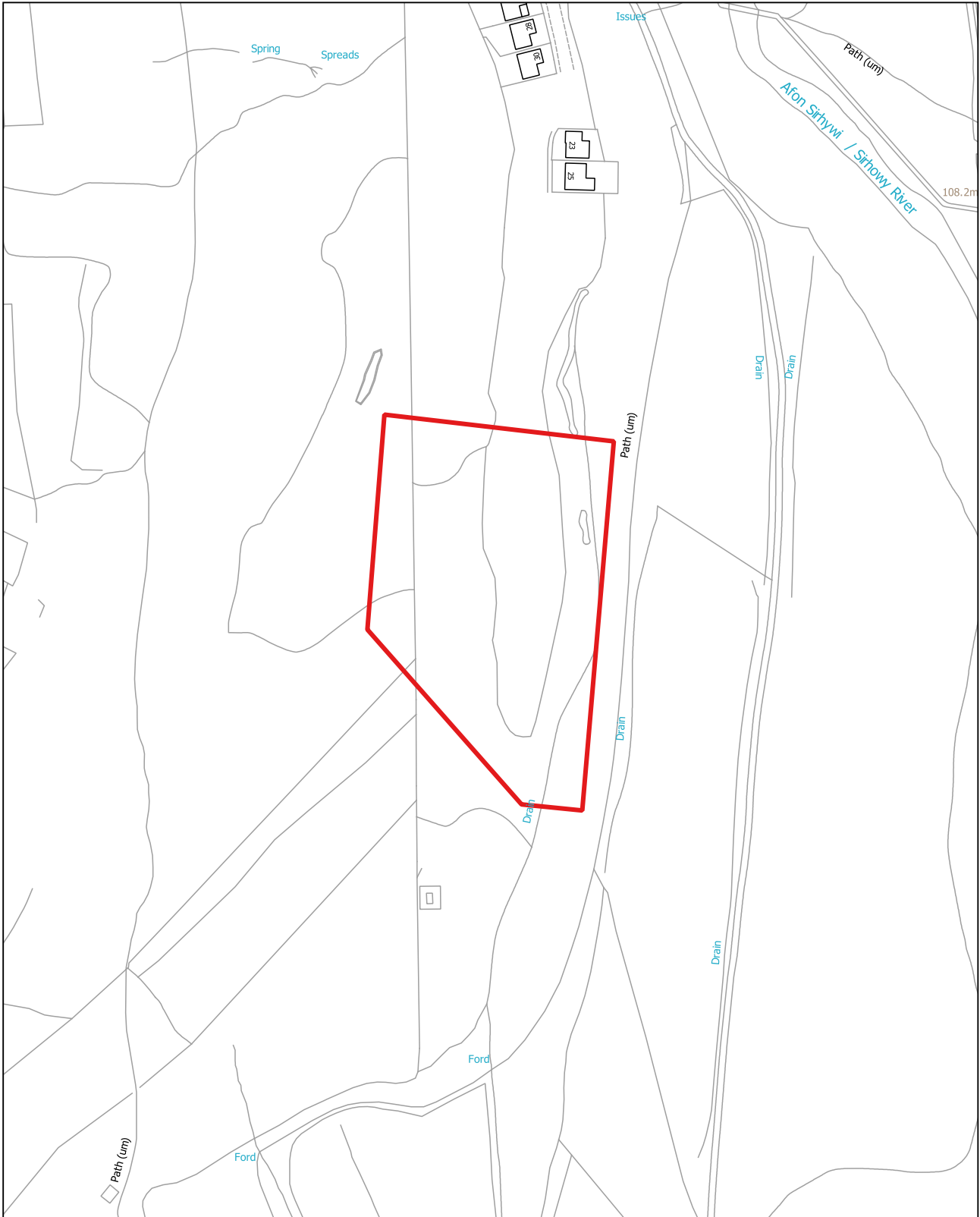

RNC015

1:1,250

Tir wrth y llwybr beicio, Wyllie (Ynys-ddu)

Defnydd presennol: Llwybr beicio

Defnydd arfaethedig: Tai

Arwnebedd v safle: 0.02 Ha

Land at cycle path, Wyllie (Ynysddu)

Existing Use: Cycle path

Proposed use: Housing

Site Area: 0.02 Ha

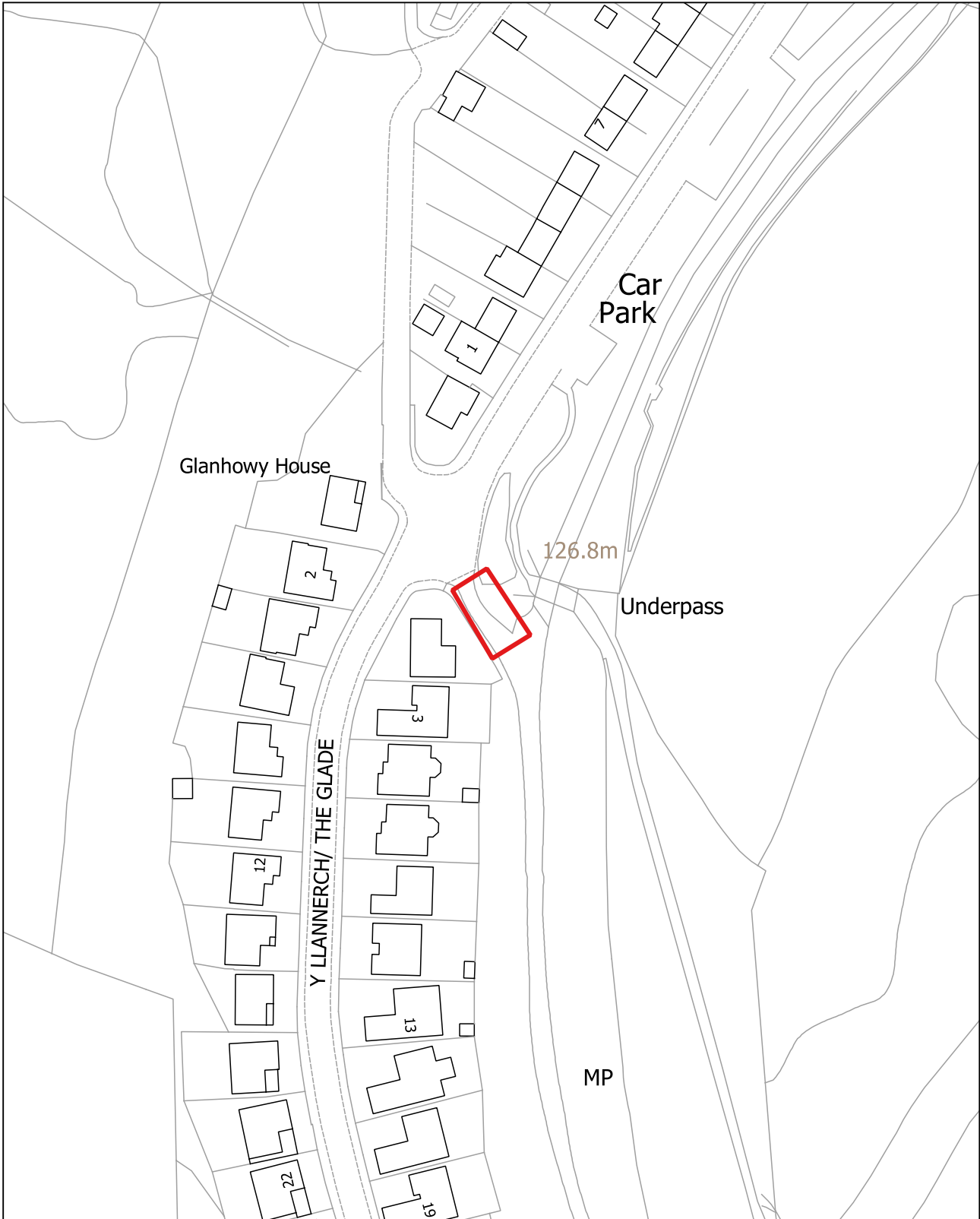

RNC016

1:2,500

Tir i'r gorllewin o Pen-y-Cwarel Road, Wylie (Ynys-ddu)

Defnydd presennol: Gwag

Defnydd arfaethedig: Tai

Arwnebedd v safle: 5.91 Ha

Land west of Pen y Cwarel Road, Wylie (Ynysddu)

Existing Use: Vacant

Proposed use: Housing

Site Area: 5.91 Ha

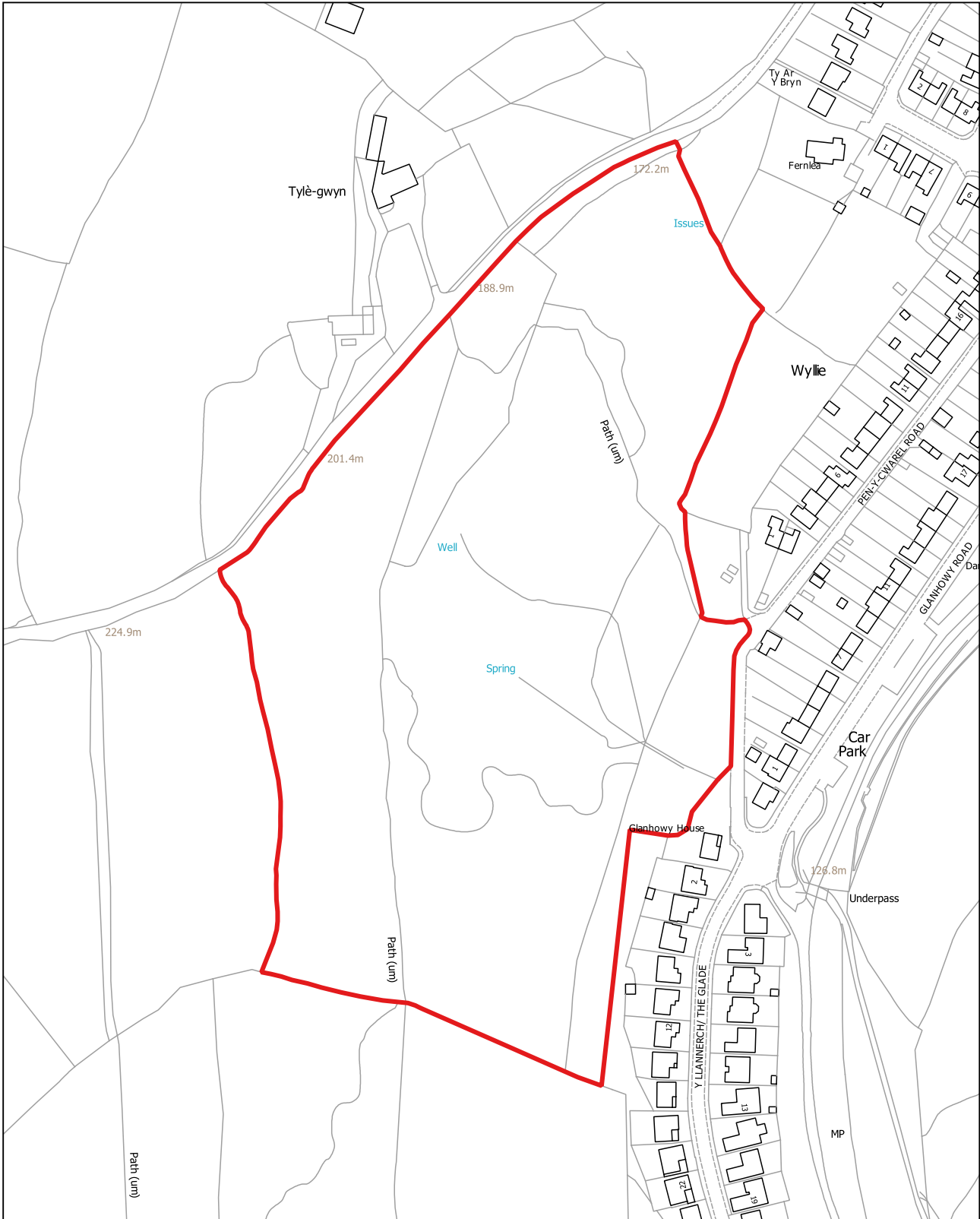

RNC017

1:1,250

Tir yn Snowdon Close,, Rhisga (Dwyrain Rhisga)

Defnydd presennol: Man man gwyrdd anffurfiol

Defnydd arfaethedig: Tai

Arwynebedd v safle: 1.38 Ha

Land at Snowdon Close, Ty Melyn, Risca (Risca East)

Existing Use: Informal green space

Proposed use: Housing

Site Area: 1.38 Ha



RNC018

1:2,500

Tir i'r gogledd o Heol y Celyn, Rhisga (Dwyrain Rhisga)

Defnydd presennol: Gwag

Defnydd arfaethedig: Tai

Arwnebedd v safle: 1.69 Ha

Land north of Holly Road, Risca (Risca East)

Existing Use: Vacant

Proposed use: Housing

Site Area: 1.69 Ha

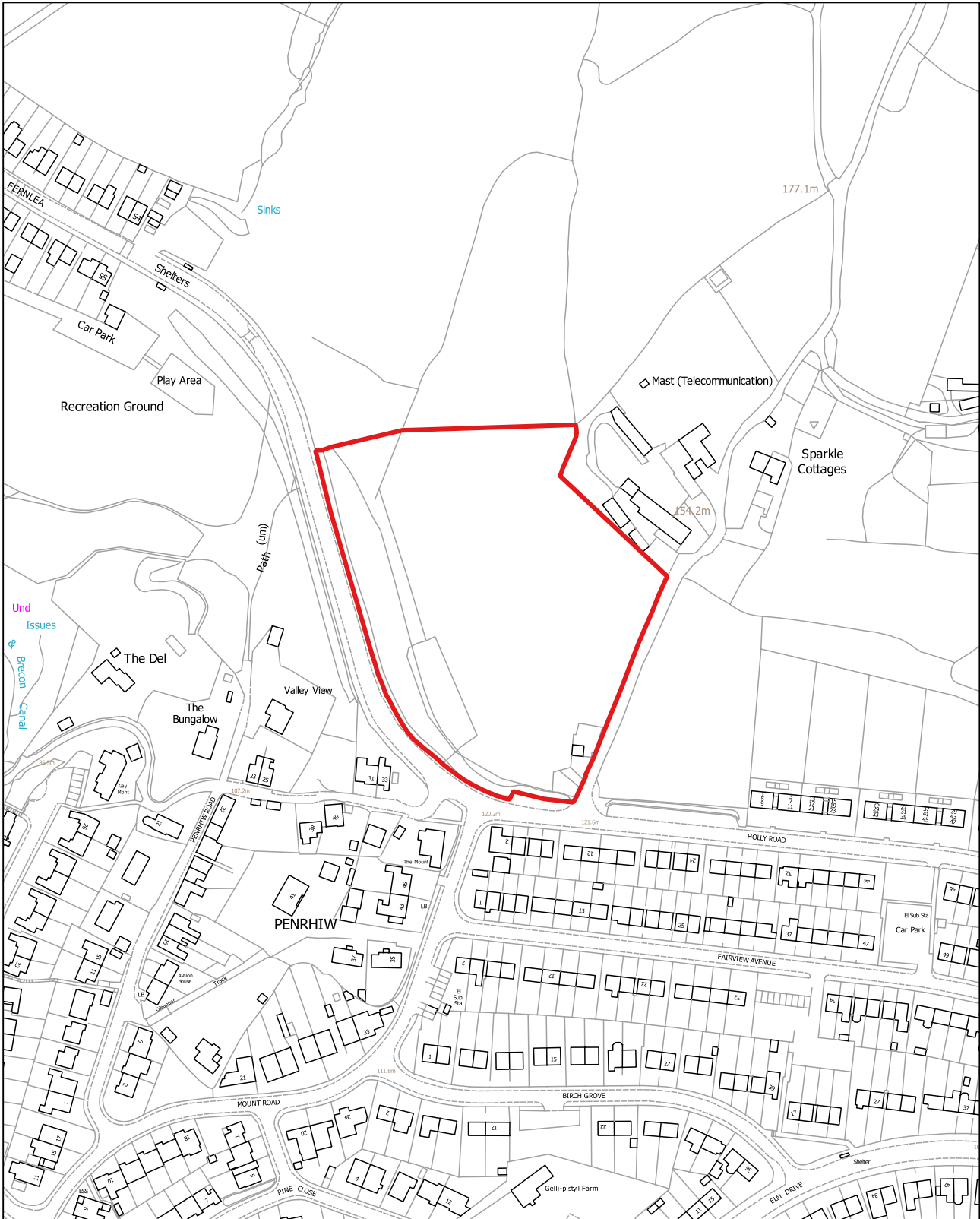

© Hawlfraint y Goron a hawliau cronfa ddata 2022, AO 100025372.

© Crown copyright and database rights 2022, OS 100025372.

RNC019

1:2,500

Tir i'r de o Heol y Celyn (gorllewin), Rhisga (Dwyrain Rhisga)

Defnydd presennol: Hamdden anffurfiol

Defnydd arfaethedig: Tai

Arwnebedd v safle: 0.87 Ha

Land south of Holly Road (West), Risca (Risca East)

Existing Use: Informal leisure

Proposed use: Housing

Site Area: 0.87 Ha

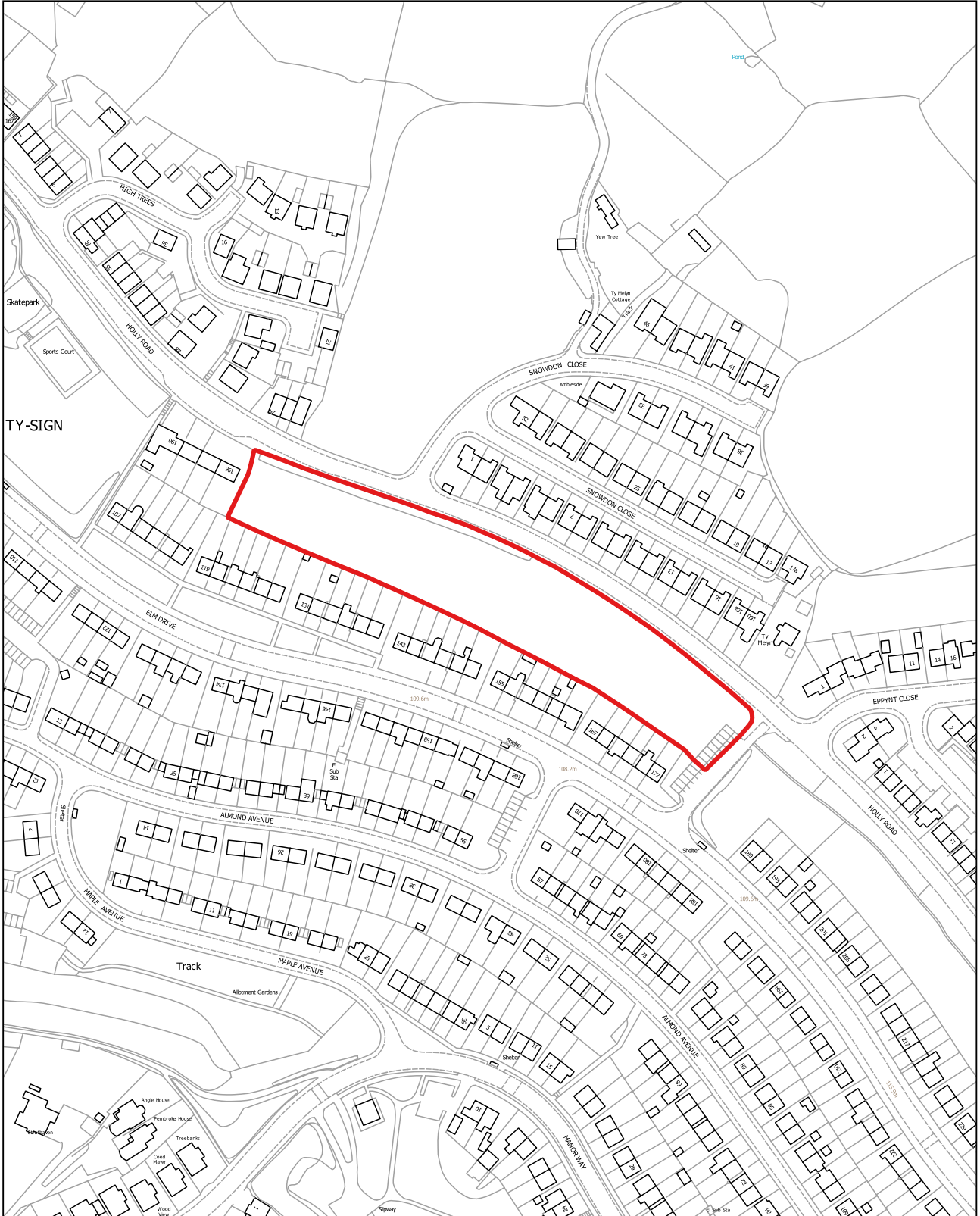

RNC020

1:2,500

Tir i'r de o Heol y Celyn (dwyrain), Rhisga (Dwyrain Rhisga)

Defnydd presennol: Hamdden anffurfiol

Defnydd arfaethedig: Tai

Arwnebedd v safle: 0.84 Ha

Land south of Holly Road (East), Risca (Risca East)

Existing Use: Informal leisure

Proposed use: Housing

Site Area: 0.84 Ha

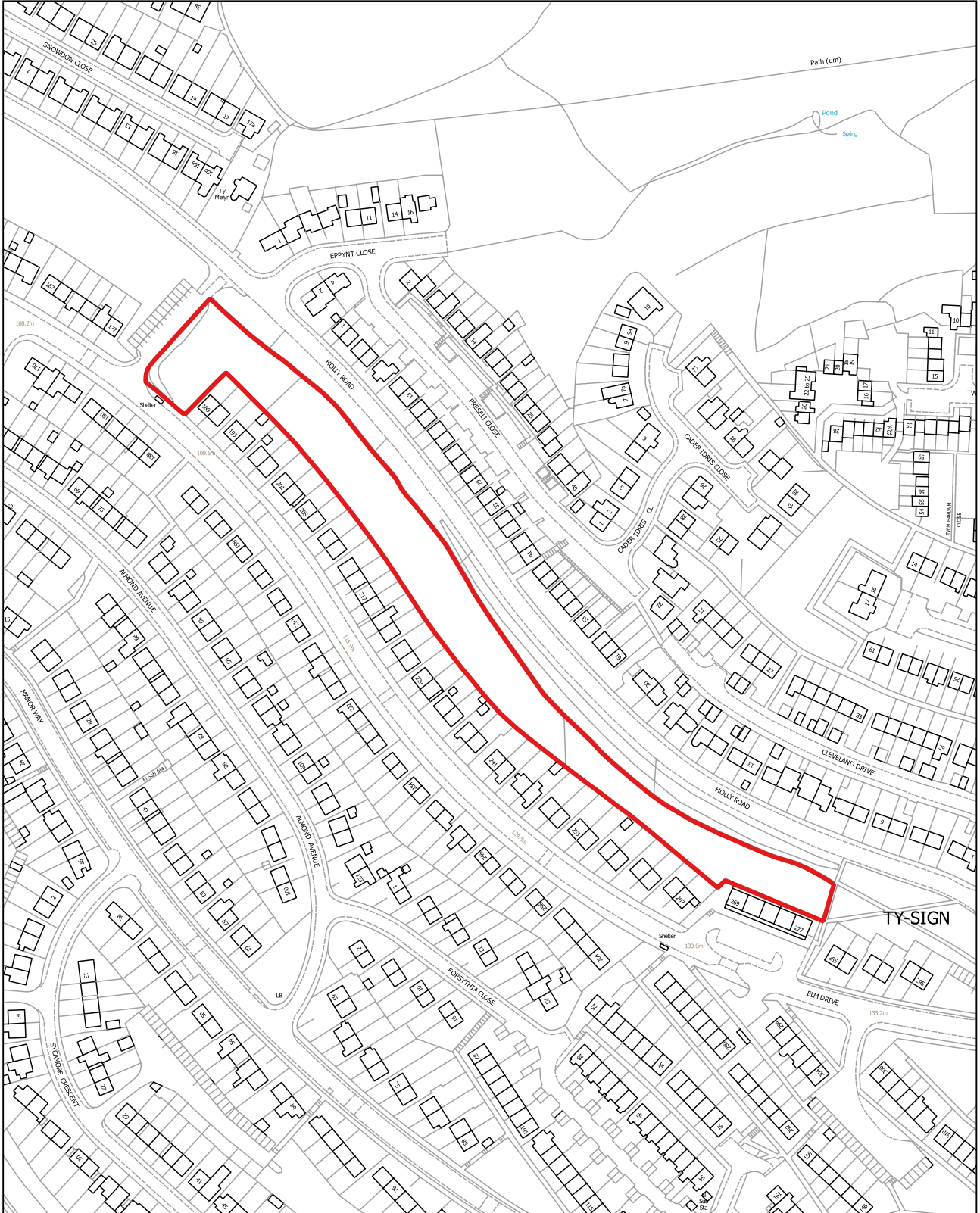

RNC021

1:2,500

Tir yn Tynewydd Park, Rhisga (Dwyrain Rhisga)

Defnydd presennol: Parsel tir

Defnydd arfaethedig: Tai

Arwnebedd v safle: 3.38 Ha

Land at Tynewydd Park, Risca (Risca East)

Existing Use: Field parcel

Proposed use: Housing

Site Area: 3.38 Ha

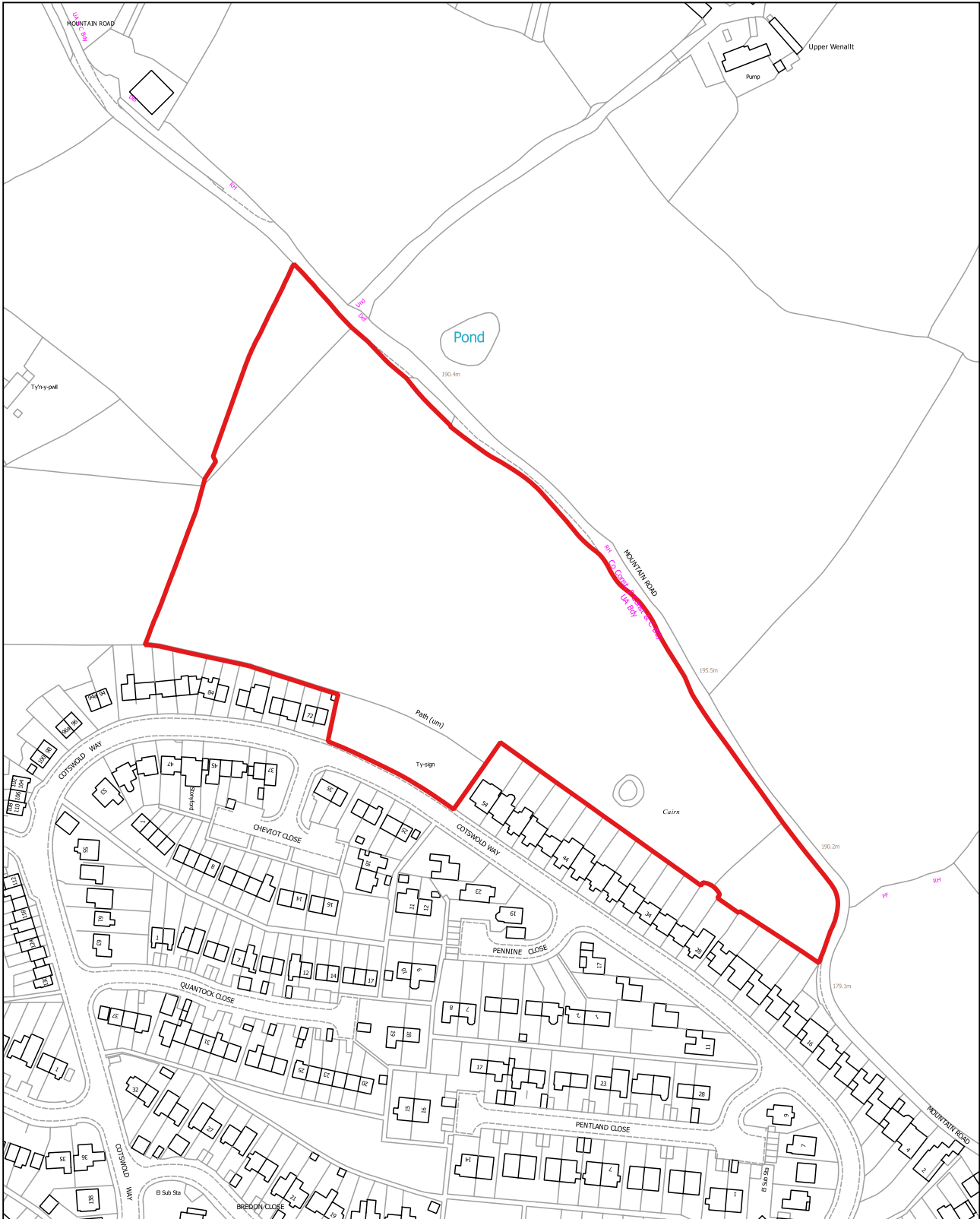

© Hawlfraint y Goron a hawliau cronfa ddata 2022, AO 100025372.

© Crown copyright and database rights 2022, OS 100025372.

RNC022

1:1,250

Tir yn Ty Darren, Rhisga (Gorllewin Rhisga)

Defnydd presennol: Gwag

Defnydd arfaethedig: Tai

Arwnebedd v safle: 0.68 Ha

Land at Ty Darren, Risca (Risca West)

Existing Use: Vacant

Proposed use: Housing

Site Area: 0.68 Ha

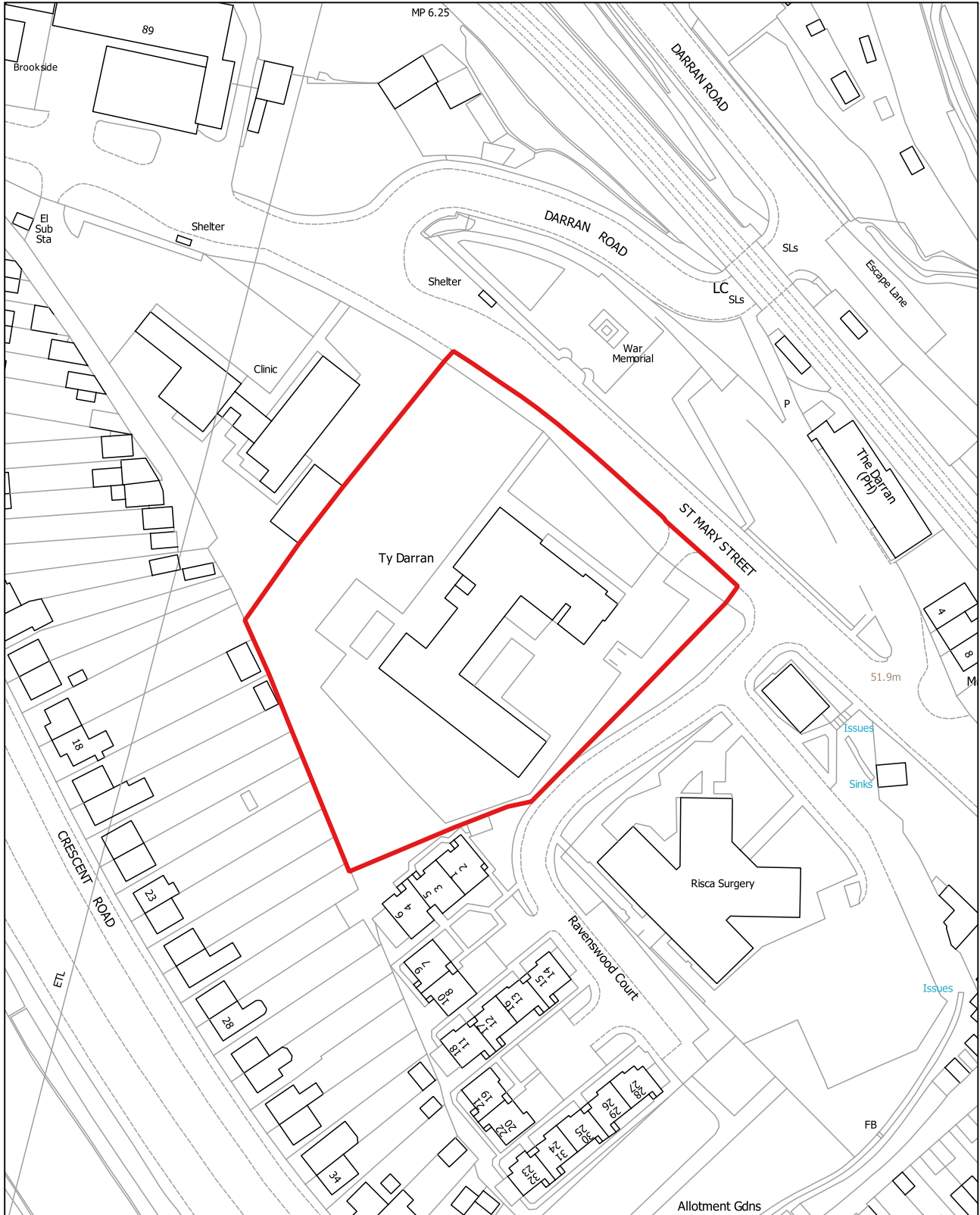

RNC023

1:1,250

Safle Gwasanaeth y Cyngor, Brookland Road, Rhisga (Gorllewin Rhisga)

Defnydd presennol: Rhannol wag, rhannol gyfleuster cymunedol

Defnydd arfaethedig: Tai

Arwnebedd v safle: 0.53 Ha

Council Service Site, Brookland Road, Risca (Risca West)

Existing Use: Part vacant, part community facility

Proposed use: Housing

Site Area: 0.53 Ha

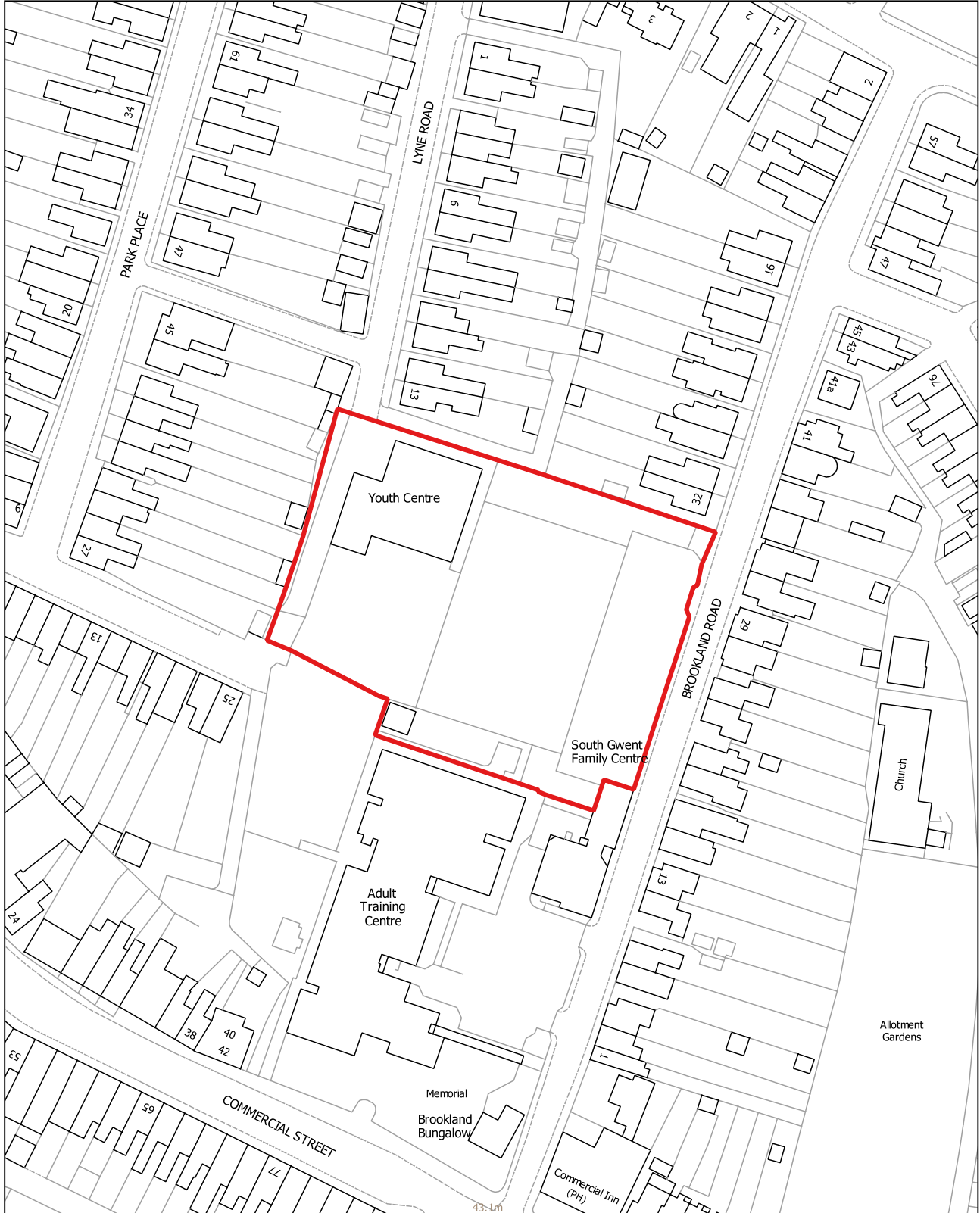

RNC024

1:5,000

Tir wrth ymyl Canolfan Hamdden Rhisga, Rhisga (Dwyrain Rhisga)

Defnydd presennol: Gwag

Defnydd arfaethedig: Estyniad arfaethedig i ffin anheddiad diffiniedig Rhisga

Arwnebedd v safle: 8.9 Ha

Land next to Risca Leisure Centre, Risca (Risca East)

Existing Use: Vacant

Proposed use: Proposed extension of Risca's defined settlement boundary

Site Area: 8.9 Ha

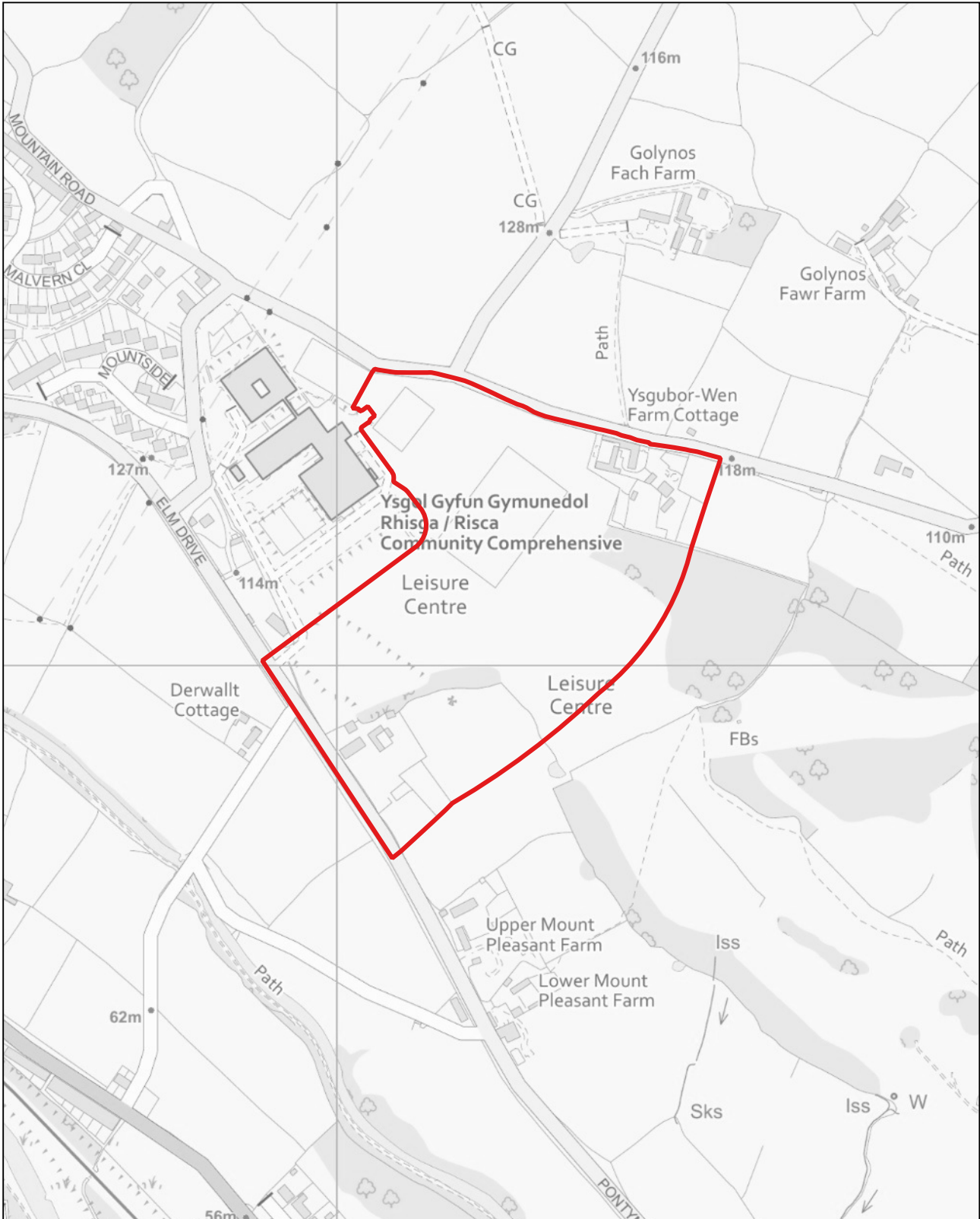

RNC025

1:2,500

Tir yn Elm Drive, Pont-y-mister (Dwyrain Rhisga)

Defnydd presennol: Amaethyddol

Defnydd arfaethedig: Tai

Arwnebedd v safle: 4.29 Ha

Land at Elm Drive, Pontymister, Risca (Risca East)

Existing Use: Agricultural

Proposed use: Housing

Site Area: 4.29 Ha

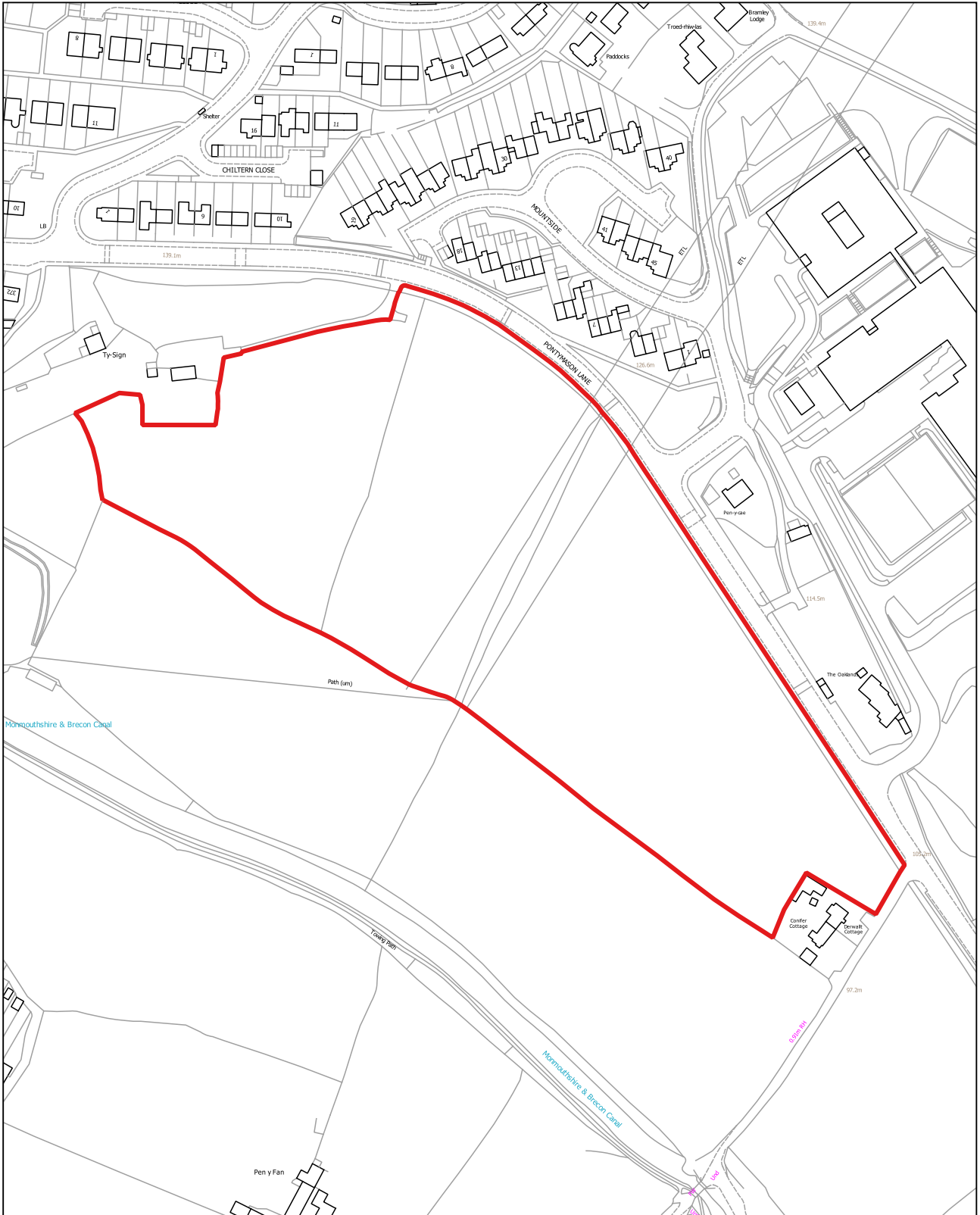

RNC026

1:6,000

Fferm Twyn Gwyn, Trecelyn (Crymlyn)

Defnydd presennol: Amaethyddol

Defnydd arfaethedig: Ynni Adnewyddadwy/Tai

Arwnebedd v safle: 29.59 Ha

Twyn Gwyn Farm, Newbridge (Crumlin)

Existing Use: Agricultural

Proposed use: Renewable Energy / Housing

Site Area: 29.59 Ha

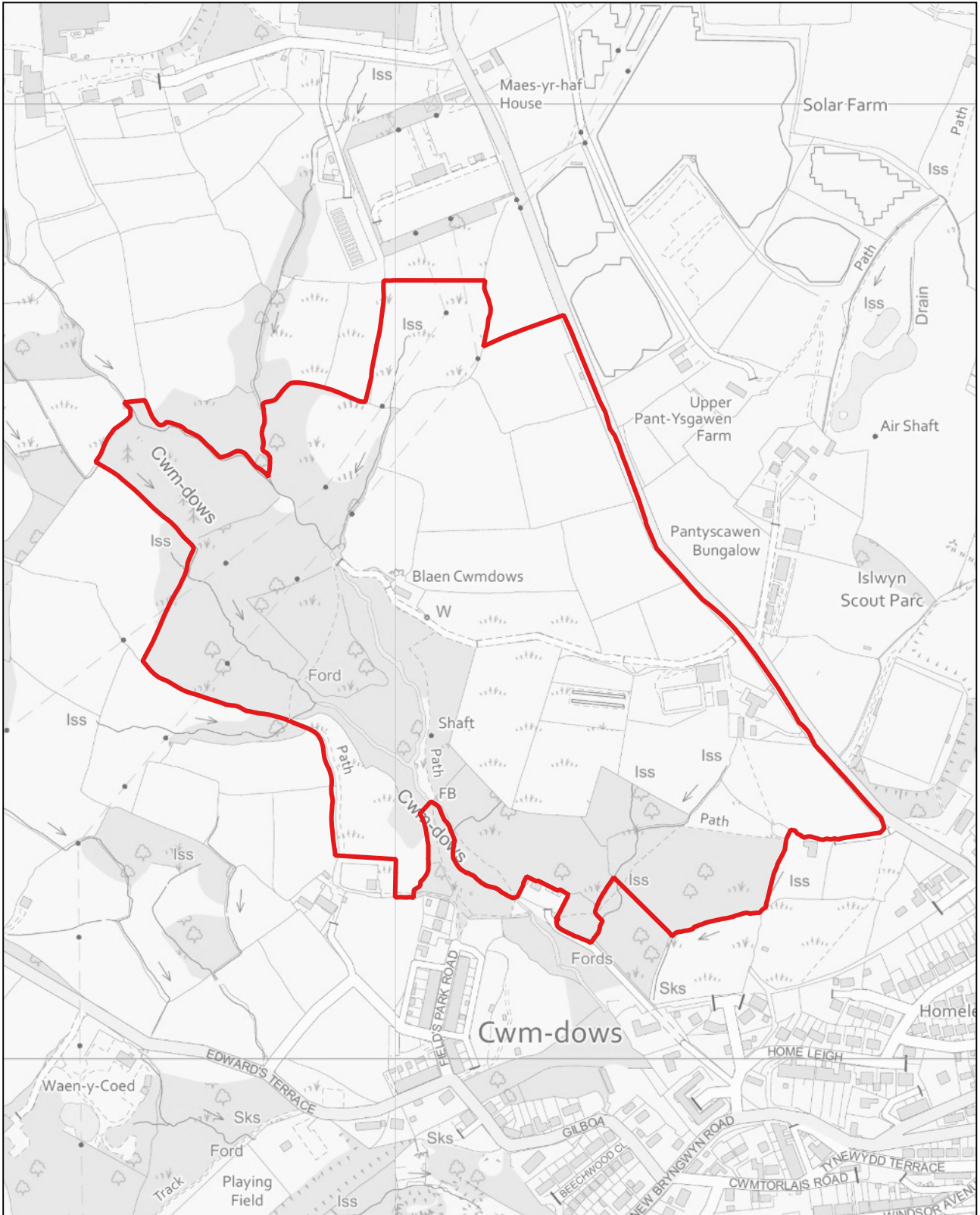

© Hawlfraint y Goron a hawliau cronfa ddata 2022, AO 100025372.

© Crown copyright and database rights 2022, OS 100025372.

RNC027

1:2,500

Tir yng nghefn fflatiau Heol y Celyn, Rhisga (Dwyrain Rhisga)

Defnydd presennol: Coetir

Defnydd arfaethedig: Tai

Arwnebedd v safle: 2.16 Ha

Land to the Rear of Holly Road Flats, Risca (Risca East)

Existing Use: Woodland

Proposed use: Housing

Site Area: 2.16 Ha



RNC028

1:1,250

Tir yn Pen-y-Cwarel Road, Wyllie (Ynys-ddu)

Defnydd presennol: Gwag

Defnydd arfaethedig: Tai

Arwynebedd v safle: 0.72 Ha

Land at Pen-y-Cwarel Road, Wyllie (Ynysddu)

Existing Use: Vacant

Proposed use: Housing

Site Area: 0.72 Ha

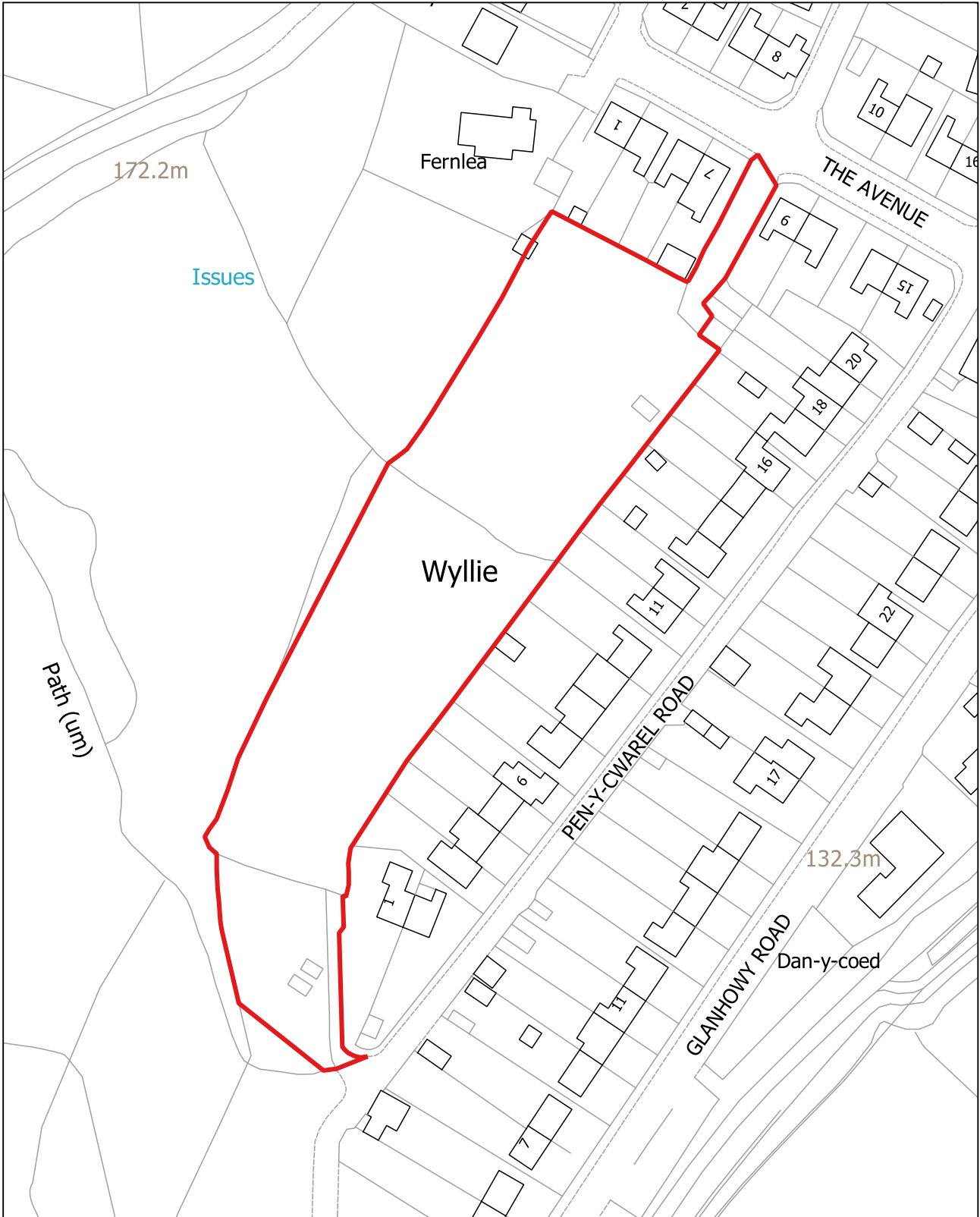

Commercial Street, Ynys-ddu (Ynys-ddu)

Defnydd Presennol: Tir heb ei ddatblygu
Defnydd Arfaethedig: Tai a/neu Safle Cartref Parc
Arwynebedd y safle: 5.4Ha

Commercial Street, Ynysddu (Ynysddu)

Existing Use: Undeveloped land
Proposed Use: Housing and/or Park-home site
Site Area: 5.4Ha

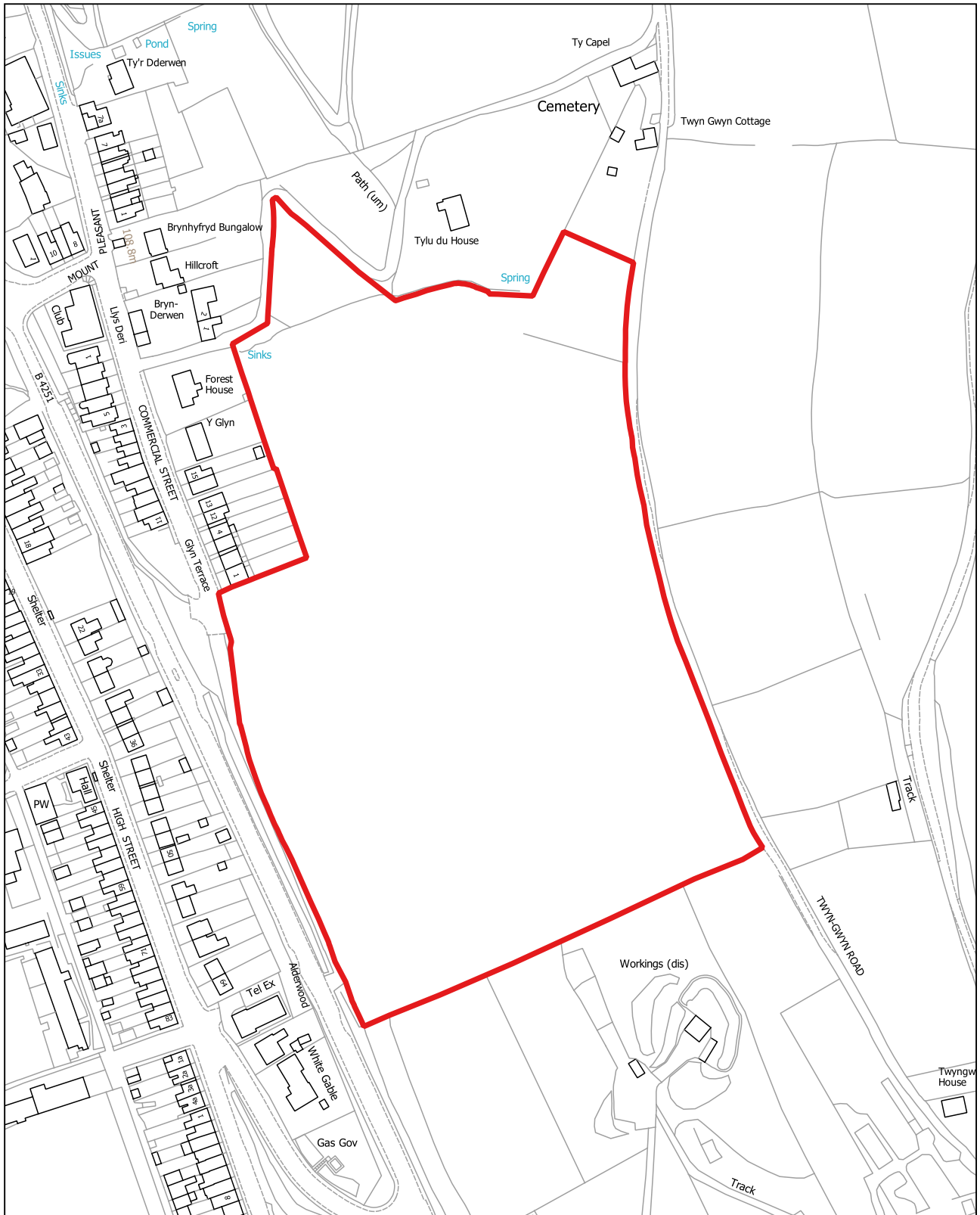

RNC102

1:1,250

Tir yn gyfagos i 1 Pontgam Terrace, Ynys-ddu (Ynys-ddu)

Defnydd Presennol: Dwy gareg mewn cae

Defnydd Arfaethedig: Tai

Arwynebedd y safle: 0.05Ha

Land adjacent to 1 Pontgam Terrace, Ynysddu (Ynysddu)

Existing Use: Two garages in field

Proposed Use: Housing

Site Area: 0.05Ha

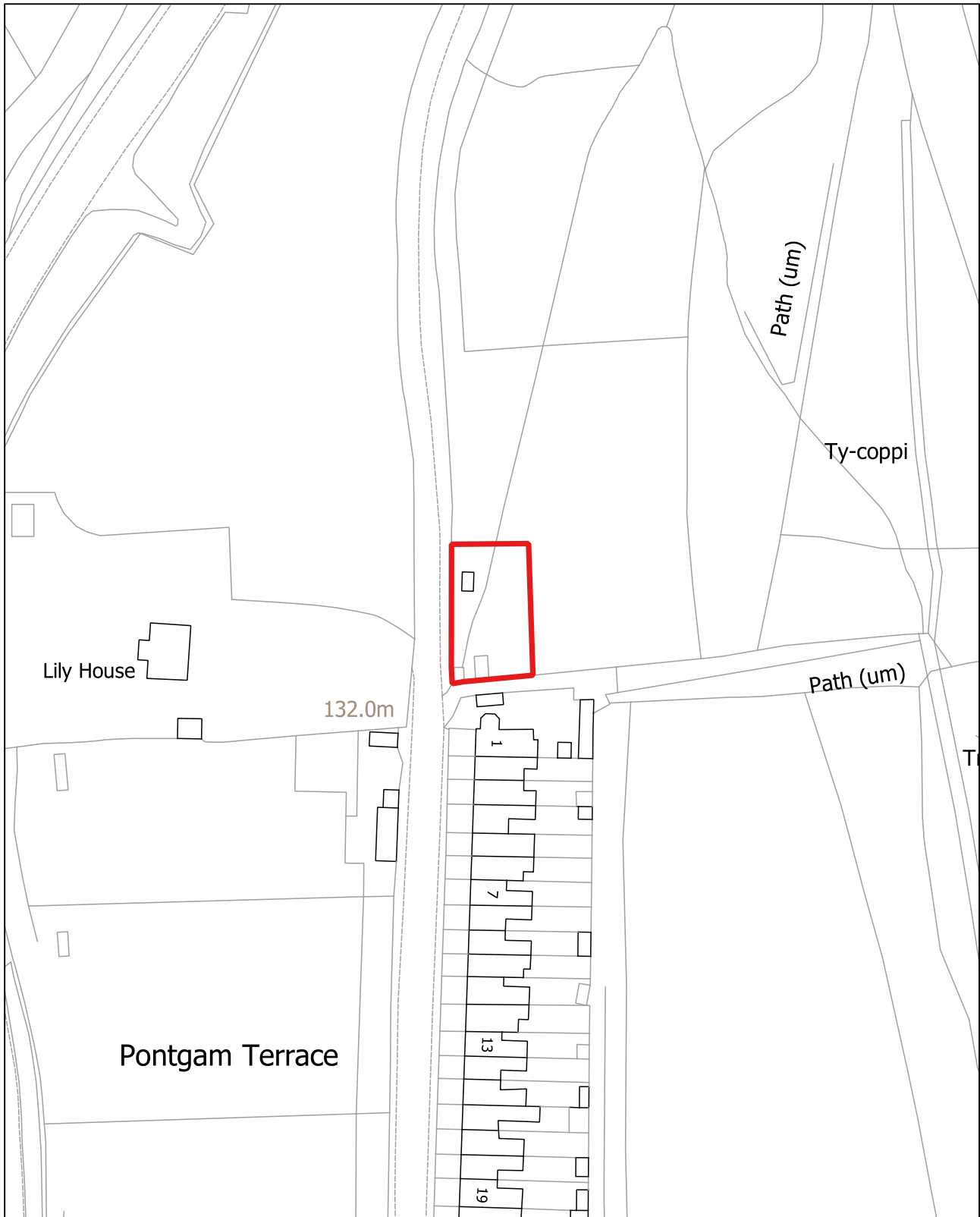

RNC103

1:1,250

Tir gyferbyn â Glanhowy Road, Glanhowy Road, Wyllie, Ynys-ddu (Ynys-ddu)

Defnydd Presennol: Tir heb ei ddatblygu

Defnydd Arfaethedig: Heb ei nodi

Arwynebedd y safle: 1.57Ha

Land opposite Glanhowy Road, Glanhowy Road, Wyllie, Ynysddu (Ynysddu)

Existing Use: Undeveloped land

Proposed Use: Not specified

Site Area: 1.57Ha

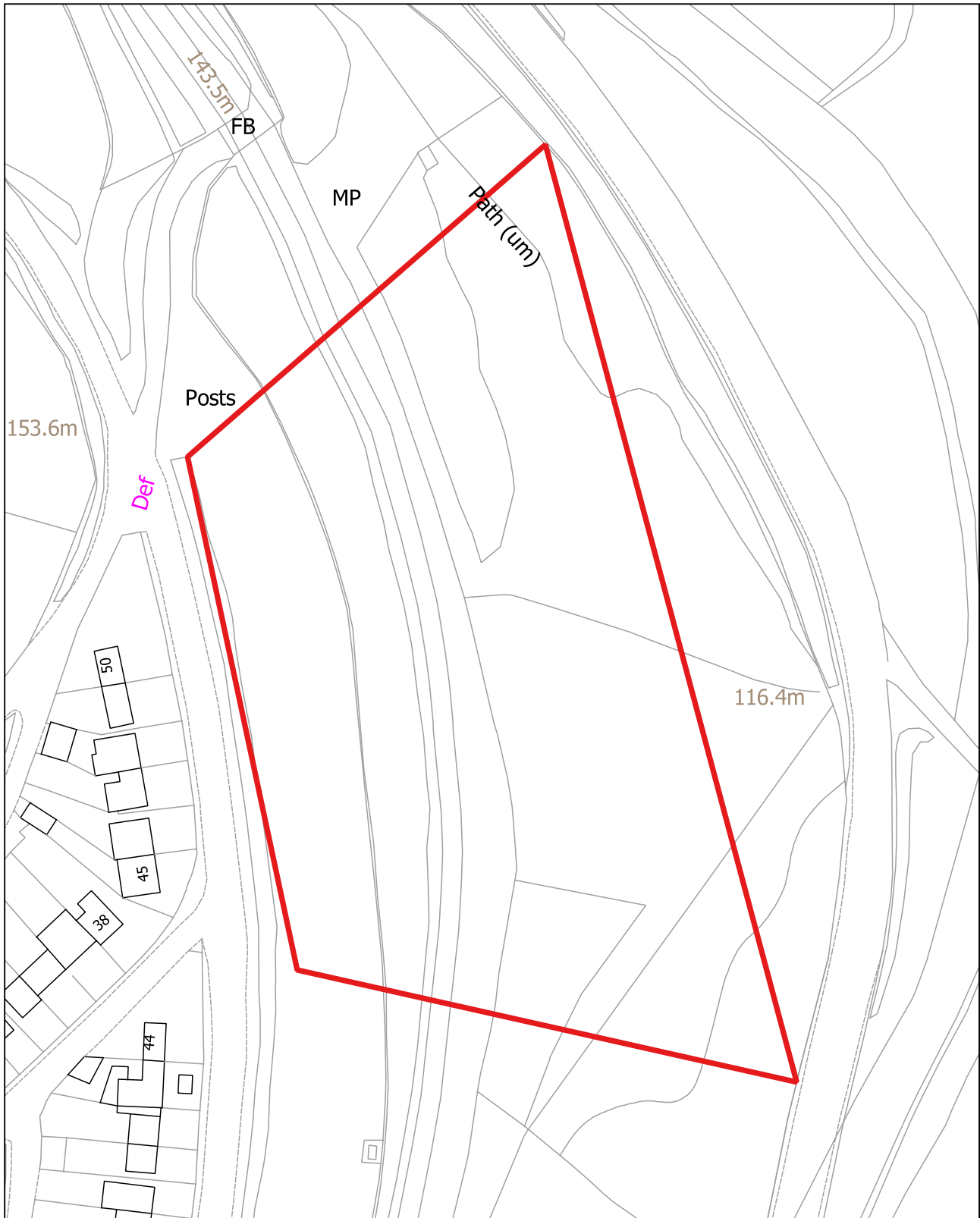

Tir a Homeleigh, Trecelyn (Trecelyn)

Defnydd Presennol: Tir heb ei ddatblygu
Defnydd Arfaethedig: Adolygiad o ffin anheddiad
Arwynebedd y safle: 0.13Ha

Land at Homeleigh, Newbridge (Newbridge)

Existing Use: Undeveloped land
Proposed Use: Settlement boundary review
Site Area: 0.13Ha

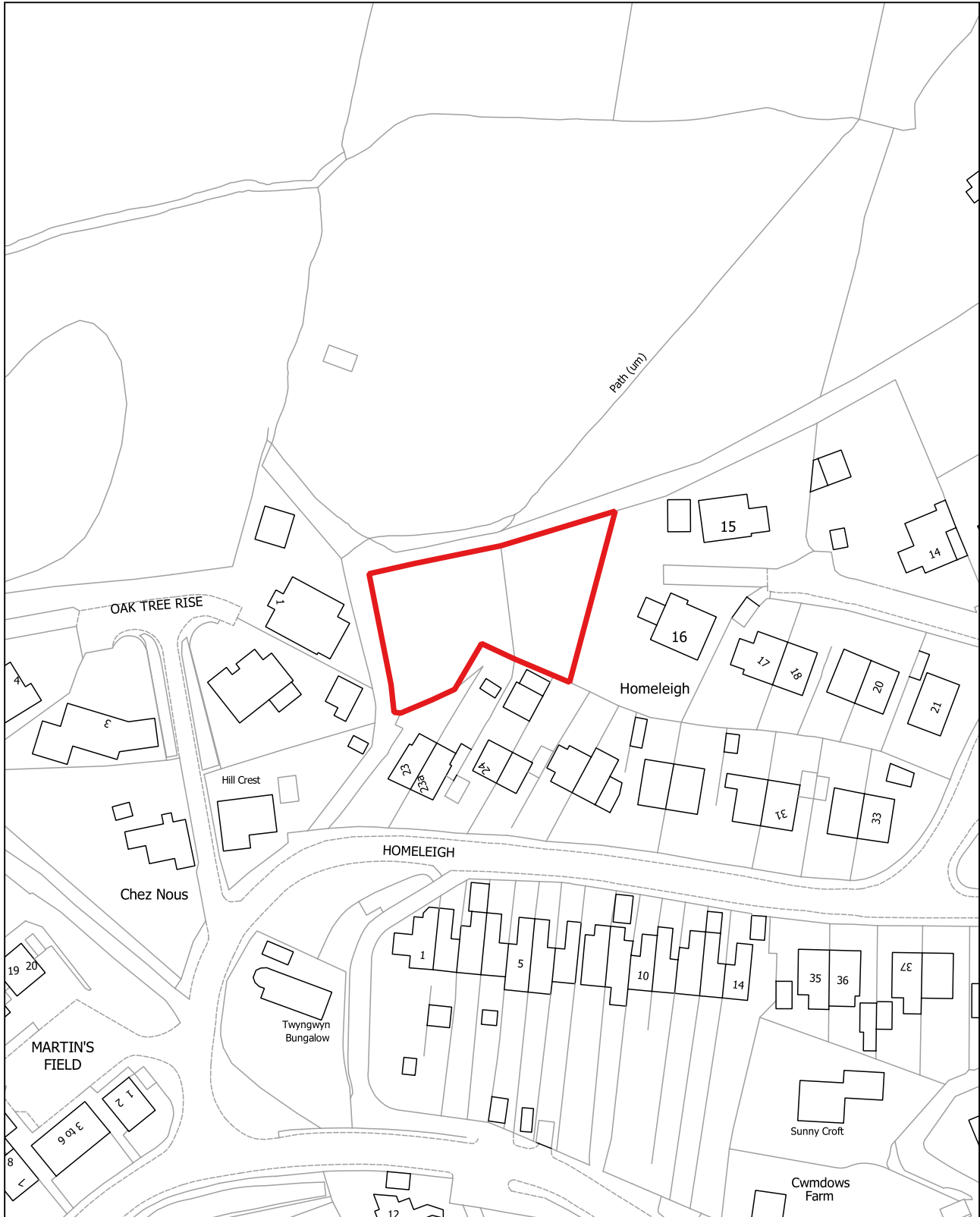

Tir i'r de o Commercial Street, Rhisga (Gorllewin Rhisga)

Defnydd Presennol: Tir a ddatblygwyd yn flaenorol

Defnydd Arfaethedig: Cymysgedd o ddefnyddiau masnachol, cyflogaeth a diwydiannol

Arwynebedd y safle: 0.97Ha

Land to the South of Commercial Street, Risca (Risca West)

Existing Use: Previously developed land

Proposed Use: Mix of commercial, employment and industrial uses

Site Area: 0.97Ha



Tir i'r De o Yst Ddiw Chapel Farm, Cwmcarn (Abercarn)

Defnydd Presennol: Tir a ddatblygwyd yn flaenorol

Defnydd Arfaethedig: Cyflogaeth

Arwynebedd y safle: 0.44Ha

Land South of Chapel Farm Ind Est, Cwmcarn (Abercarn)

Existing Use: Previously developed land

Proposed Use: Employment

Site Area: 0.44Ha

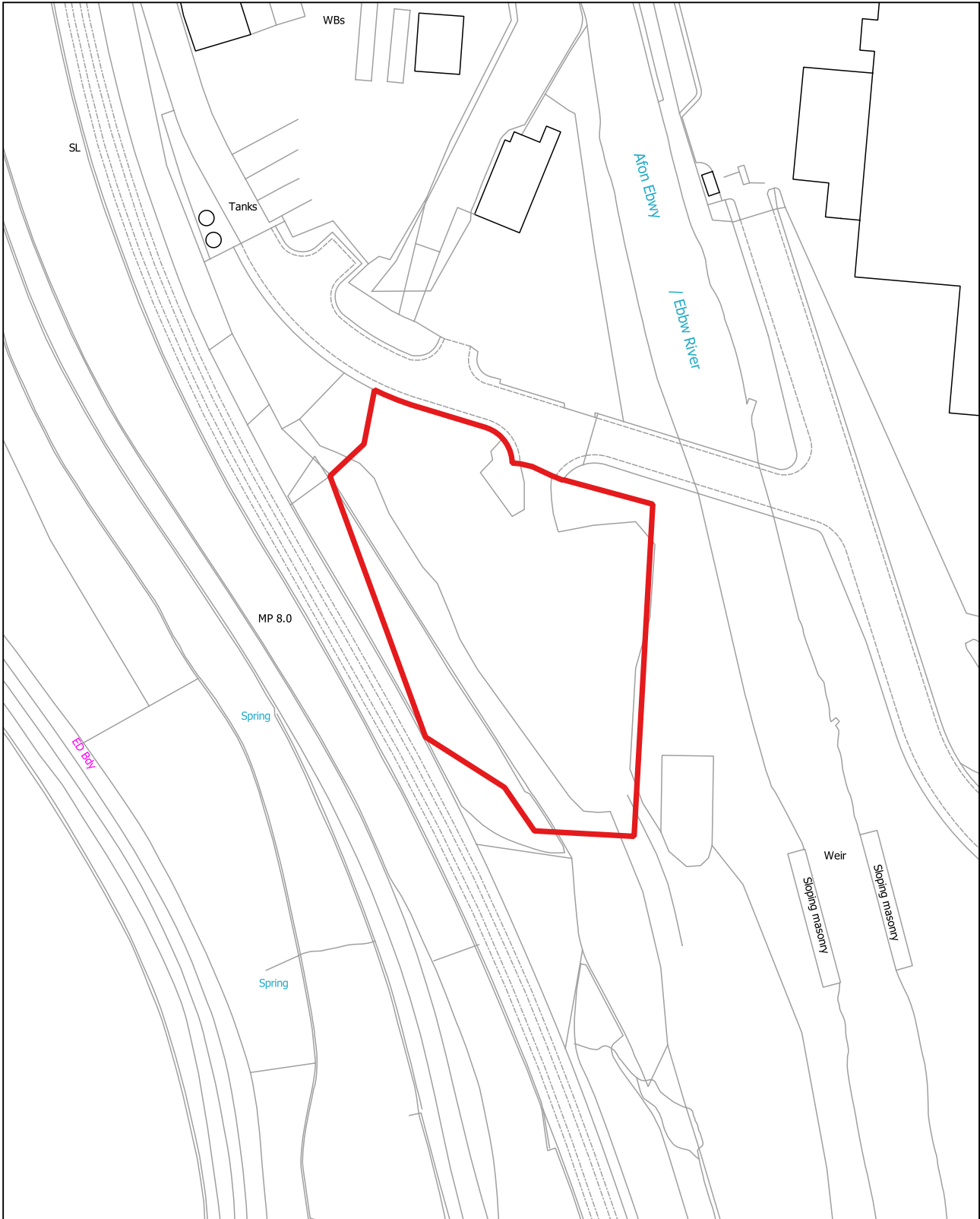

Upper Mount Pleasant Farm, Rogerstone, Rhisga (Dwyrain Rhisga)

Defnydd Presennol: Amaethyddol
Defnydd Arfaethedig: Adolygiad o ffin anheddiad
Arwynebedd y safle: 1.76Ha

Upper Mount Pleasant Farm, Rogerstone, Risca (Risca East)

Existing Use: Agricultural
Proposed Use: Settlement boundary review
Site Area: 1.76Ha

